

29. BRANDENBURGER LANDPARTIE

8. und 9. Juni 2024 – Das Wochenende der offenen Tore

Entdecken

Das Land zwischen
Prignitz und Lausitz

Erleben

Bäuerliche Traditionen –
Gläserne Landwirtschaft

Genießen

Regionale Spezialitäten –
Ausflug ins Ländliche

brandenburger-landpartie.de

Teilnehmer
& Orte



BRANDENBURGER LANDPARTIE

Foto: brandenburg.de / Stefan Glöde



Liebe Leserinnen, liebe Leser,

am zweiten Juniwochenende findet traditionell die Brandenburger Landpartie statt. Im Mittelpunkt dieser Veranstaltung steht das Entdecken und Erleben Brandenburger landwirtschaftlicher Unternehmen, von Hofläden, Gärtnereien, Pferdehöfen und ganzen Orten im ländlichen Raum. 139 Betriebe haben sich bis Redaktionsschluss angemeldet. Bis Juni beteiligen sich erfahrungsgemäß weitere. Hier lohnt sich ein tagesaktueller Blick auf die Internetseite brandenburger-landpartie.de, auf der bis zuletzt auch die Nachmeldungen mit ihren Angeboten aufgeführt werden.

Wie schon die Grüne Woche in Berlin zu Jahresbeginn gezeigt hat, ist das Interesse an regionalen und Bio-Produkten ungebrochen groß. 62 Prozent der Besucherinnen und Besucher der größten Verbrauchermesse interessieren sich für regionale Lebensmittel und wollen mit den Produzentinnen und Produzenten ins Gespräch kommen. Unser Ministerium unterstützt dieses Interesse durch zwei Qualitätszeichen: „Gesicherte Qualität Brandenburg“ und „bio Brandenburg. Gesicherte Qualität“.

Aber die Brandenburger Landpartie als Wochenende der offenen Tore bietet noch mehr: Neben Adressen und Tipps für das Einkaufen regionaler Produkte, Empfehlungen für Ausflüge zu weniger bekannten ländlichen Attraktionen oder Wanderungen zu Brandenburger Naturerlebnissen freuen sich landwirtschaftliche Betriebe, Ihnen Einblicke in ihre tägliche Arbeit geben zu können. In jedem Landkreis gibt es Unternehmen, die Sie zu Kutsch- und Kremserfahrten einladen. Entdecken Sie moderne und traditionelle Landtechnik, lassen Sie sich über Felder und durch Ställe führen oder genießen Sie regionale Kulinarik dort, wo sie erzeugt und veredelt wird.

Die zentrale Eröffnungsfeier zur Brandenburger Landpartie findet am 8. Juni ab 10 Uhr bei der Agrargenossenschaft Unterspreeewald in Dürrenhofe im Landkreis Dahme-Spreewald statt.

Einen besonderen Tipp habe ich noch für Sie: Achten Sie beim Blättern auf die Kennzeichnungen „Landwirtschaft pur“ und „Wir bilden aus“! Agrarberufe haben ihren besonderen Reiz. Sie vereinen naturnahe Arbeiten zur Sicherung der Ernährung mit modernster Technik. Als Schirmherr wünsche ich Ihnen eine spannende Landpartie mit neuen Erkenntnissen, interessanten Gesprächen und den Genuss märkischer Kulinarik!

Herzliche Grüße, Ihr

Axel Vogel

Minister für Landwirtschaft, Umwelt und Klimaschutz
im Land Brandenburg

Potsdam, April 2024

Inhalt

Prignitz	4
Ostprignitz-Ruppin	6
Oberhavel	10
Uckermark	15
Barnim	18
Märkisch-Oderland	21
Oder-Spree / Frankfurt (Oder)	25
Havelland / Brandenburg (Havel)	30
Potsdam-Mittelmark / Potsdam	34
Teltow-Fläming	39
Dahme-Spreewald	42
Spree-Neiße / Cottbus	45
Oberspreewald-Lausitz	49
Elbe-Elster	51



PIKTOGRAMME

-  Gastronomisches Angebot
-  Hofverkauf
-  Stallrundgänge und Tierschau
-  Feldführung / gläserne Produktion
-  Ländliches Handwerk / Brauchtum
-  Landtechnik
-  Streichelzoo
-  Kinderprogramm
-  Kutsch- und Kremserfahrten
-  Reitmöglichkeit
-  Livemusik
-  Weinanbau
-  Regionale Partner

 Zentrale und kreisliche Eröffnungsveranstaltungen

 Betriebe, in denen man landwirtschaftliche Urproduktion sehen und erleben kann

 Betriebe, die ausbilden

 Anerkannter Ökobetrieb

 Naturland-zertifizierter Betrieb

 FSC-zertifizierter Betrieb

Info-Hotline
033230 / 20770

Sa, 08. bis So, 09.06.
08.30–17 Uhr



brandenburger-landpartie.de



[facebook.com/
brandenburger.landpartie](https://facebook.com/brandenburger.landpartie)

mit Unterstützung von





Partnerorganisationen

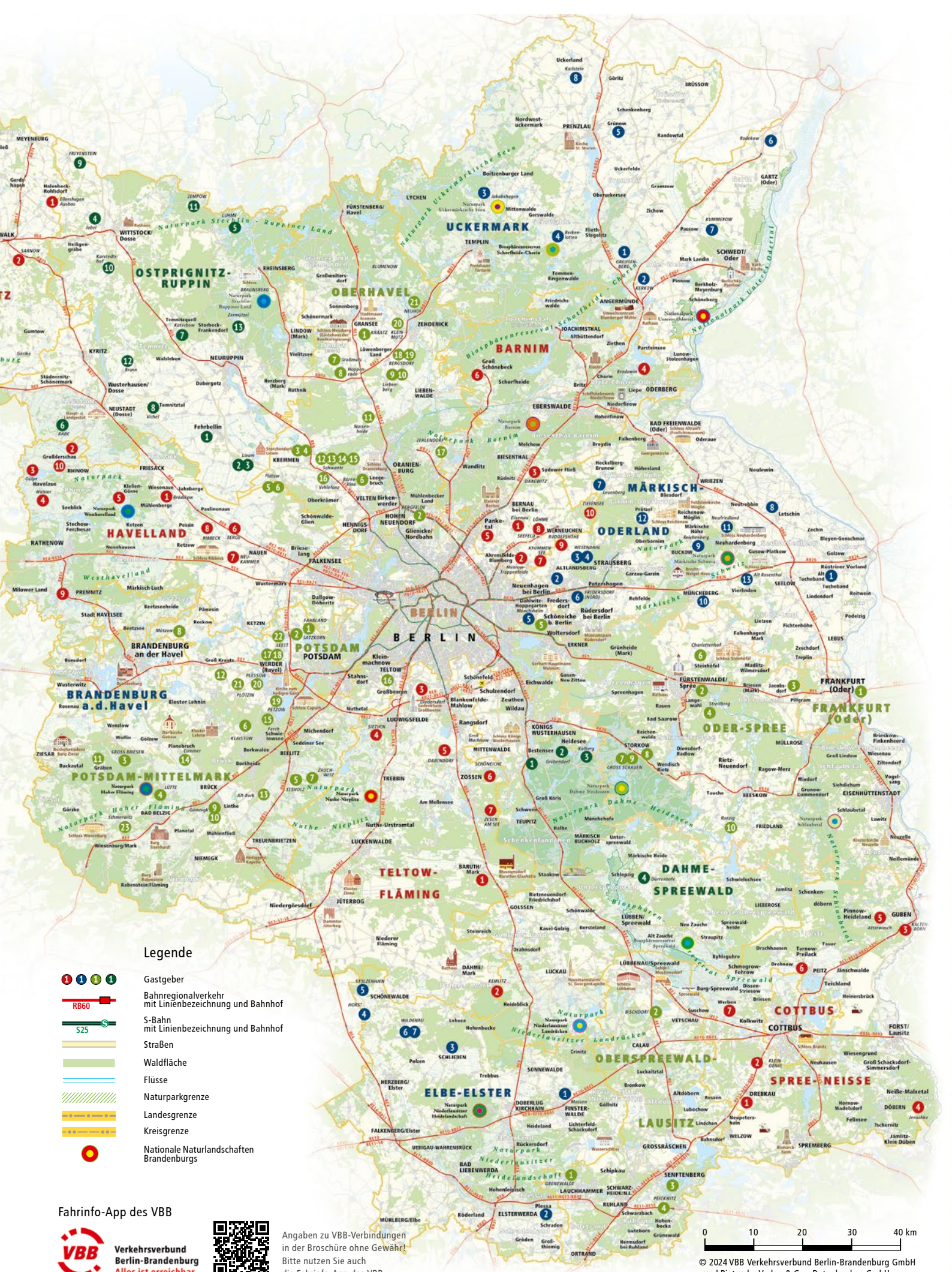



Legende

-    Gastgeber
-  Bahnregionalverkehr mit Linienbezeichnung und Bahnhof
-  S-Bahn mit Linienbezeichnung und Bahnhof
-  Straßen
-  Waldfläche
-  Flüsse
-  Naturparkgrenze
-  Landesgrenze
-  Kreisgrenze
-  Nationale Naturlandschaften Brandenburgs

Fahrinfo-App des VBB



Verkehrsverbund Berlin-Brandenburg
Alles ist erreichbar.



Angaben zu VBB-Verbindungen in der Broschüre ohne Gewähr! Bitte nutzen Sie auch die Fahrinfo-App des VBB

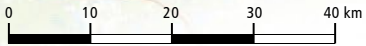

© 2024 VBB Verkehrsverbund Berlin-Brandenburg GmbH und Pietruska Verlag & Geo-Datenbanken GmbH

Prignitz

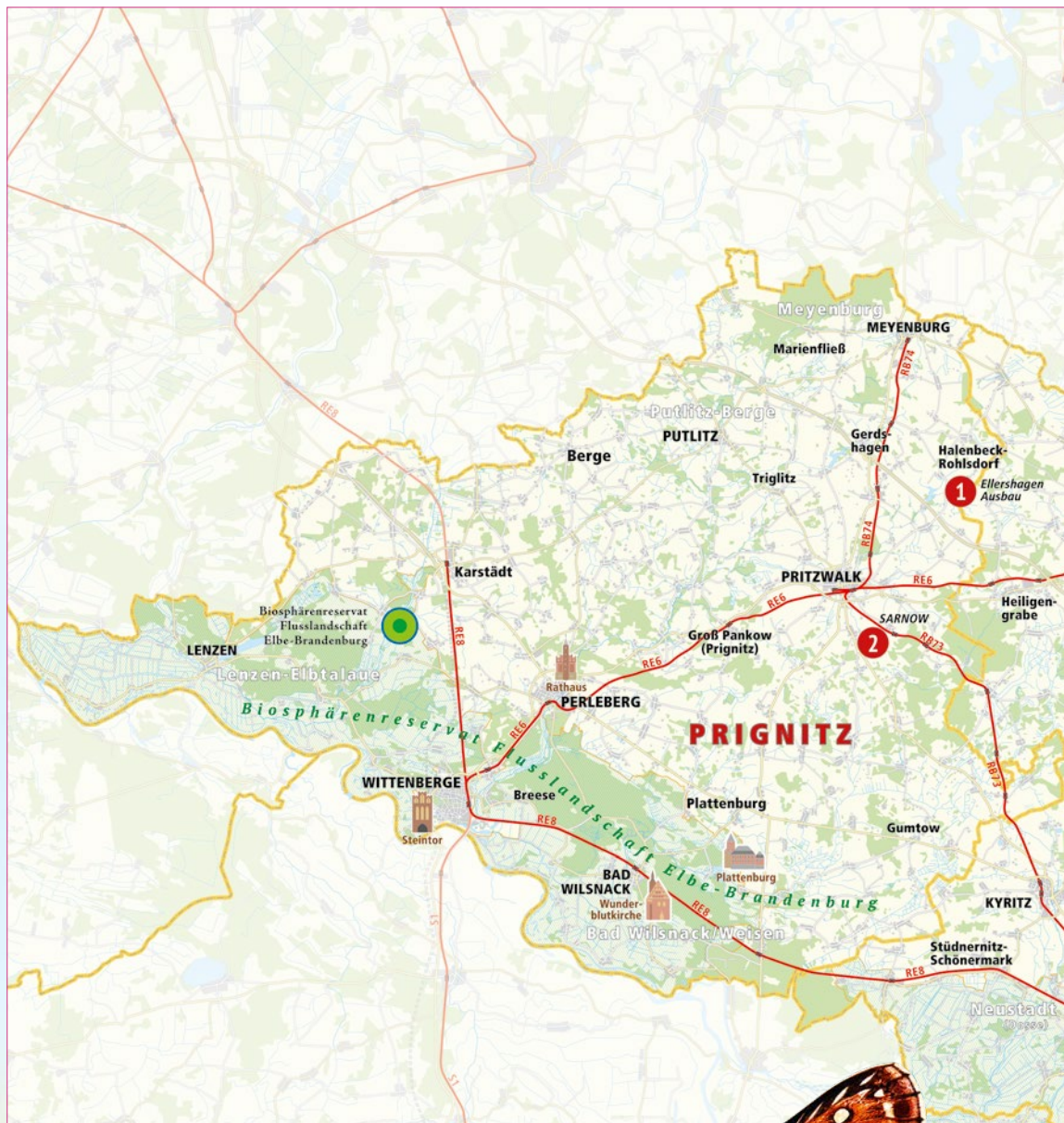

1 HALENBECK-ROHLSDORF OT ELLERSHAGEN AUSBAU**Naturwerk e. V.****SA 10–17 UHR, SO 10–17 UHR**

ANGEBOTE Wir laden Sie herzlich ein in unseren herrlichen Naturgarten mit seinen Obstbäumen, Vogelhecken, Beeresträuchern, Gemüsebeeten, Kräutern, Blühwiesen, Stauden- und Blumenrabatten. Wir gärtnern mit Begeisterung ohne Pestizide. Unsere Böden werden nicht nur mit Rasen gemulcht, sondern mit allen anfallenden organischen Abfällen. Wir freuen uns auf neugierige Menschen und bieten Kaffee und selbst gebackenen Kuchen an sowie Marmeladen und Sämereien.

PROFIL Gartenbau**VBB** Bahnhof Heiligengrabe, 12 km, Pritzwalk, 15 km**AUTOBAHNABFAHRT** A24: Meyenburg, 12 km**KONTAKT** Elvira Gwozdz, Harald Flachshaar,

Objektstraße 4,

16945 Halenbeck-Rohlsdorf OT Ellershagen Ausbau

T. 033989/209235, **M.** 0176/99398717

info@ellershagen.de

ellershagen.de**2** PRITZWALK OT SARNOW**Landgourmet-Sarnow****SA 10–16 UHR**

ANGEBOTE Landwirtschaft sehen, fühlen, schmecken! Heute wissen nur noch die wenigsten, wie all das, was bei uns auf dem Teller landet, eigentlich entsteht. Beim Landgourmet in Sarnow können Sie ganz nah dabei sein, wie Rinder und Schweine gehalten werden. Sie werden mit auf die Felder hinausgehen können und erleben, wie unser tagtägliches Essen heranwächst. Es gibt ein buntes Programm und Livemusik. Für das leibliche Wohl ist gesorgt.

PROFIL Ackerbau, Direktvermarktung, Fleischverarbeitung, landwirtschaftlicher Haupterwerb, Tierzucht**VBB** Bahnhof Sarnow, 0,6 km**AUTOBAHNABFAHRT** A24: Dreieck Wittstock (Dosse),

Abfahrt Pritzwalk

KONTAKT Mario Ortlieb, Nicole Schulz,

Dorfstraße Sarnow 8, 16928 Pritzwalk OT Sarnow

M. 0151/21358660, **M.** 0162/7504829

marioortlieb@gmx.de

landgourmet.wordpress.com

Landwirtschaft macht Schule

Lernort Bauernhof

Fotos: Landgourmet Sarnow



Spaß für die ganze
Familie auf dem
Erlebnishof Pritzwalk



Vom Bauernhof
zum Supermarkt

Wie kommt die Milch von der Kuh in den Supermarkt und aus welchem Getreide werden Frühstücksbrötchen gemacht? Die Initiative „Landwirtschaft macht Schule“ vom i.m.a – information.medien.agrar e. V. bringt Landwirte in die Schule. Auf der Vereins-Webseite **ima-agrar.de** erhalten Sie Lern- und Lehrstoff für den Unterricht – von Malheften, Postern bis zu Saatkarten für den Schulgarten. Im Arbeitsheft „Vom Bauernhof zum Supermarkt“ lernen Schüler zum Beispiel den Weg von Getreide, Gemüse, Fleisch und anderen landwirtschaftlichen Produkten ins Supermarktregal kennen. Hauptaugenmerk ist die wichtige Arbeit der Landwirte – von der Ernte bis zur Verarbeitung der Produkte.

Welche Inhalte in unseren Lebensmitteln stecken, können Schüler selbst auf Entdeckungstouren im Supermarkt ausprobieren. Außerdem helfen kleine Experimente, die Inhalte besser zu verstehen. Der Verein vermittelt mit der eigenen Initiative „Landwirtschaft macht Schule“ auch Experten, die hautnah von ihrer Arbeit in der Landwirtschaft in Schulklassen

erzählen oder auf ihren Hof zum „Lernort Bauernhof“ einladen. Nähere Informationen finden Sie im Internet auf **landwirtschaftmachtschule.de**.

Zum echten Landerlebnis laden zum Beispiel auch Nicole Schulz und Mario Ortlieb in der Prignitz ein. Beim Landgourmet in Sarnow auf dem 300 Hektar großen Landwirtschaftsbetrieb gibt es für die ganze Familie etwas zu entdecken. Die Kleinen lernen beim Kälbchen- und Ferkelstreicheln etwas über die Haltung von Rindern und Schweinen, die Erwachsenen erfüllen sich einen Kindheitstraum mit einer Fahrt auf einem der großen Traktoren oder dem Mähdrescher. Gemeinsam geht es beim Erlebnishof auf die Felder. Je nach Jahreszeit werden Kartoffeln ausgebuddelt, die zum Abendbrot auf dem Teller landen. Im Hofladen finden Besucher eigene regionale Produkte wie Fleisch, Wurst, Kartoffeln und Marmeladen. Den Landgourmet und andere ausgewählte Hofläden aus allen Regionen Brandenburgs finden Sie auf unserer Webseite **brandenburger-landpartie.de/hoflaeden/hof**.

Ostprignitz-Ruppin

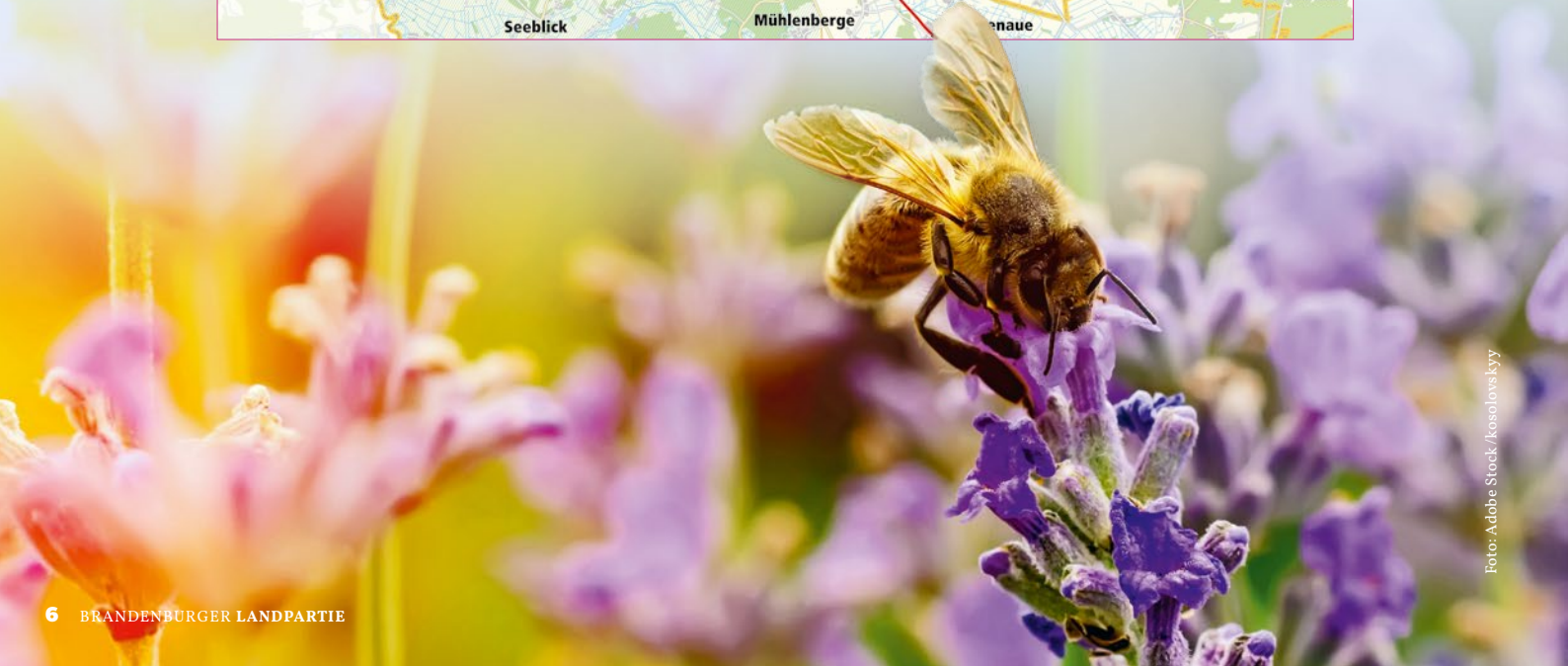
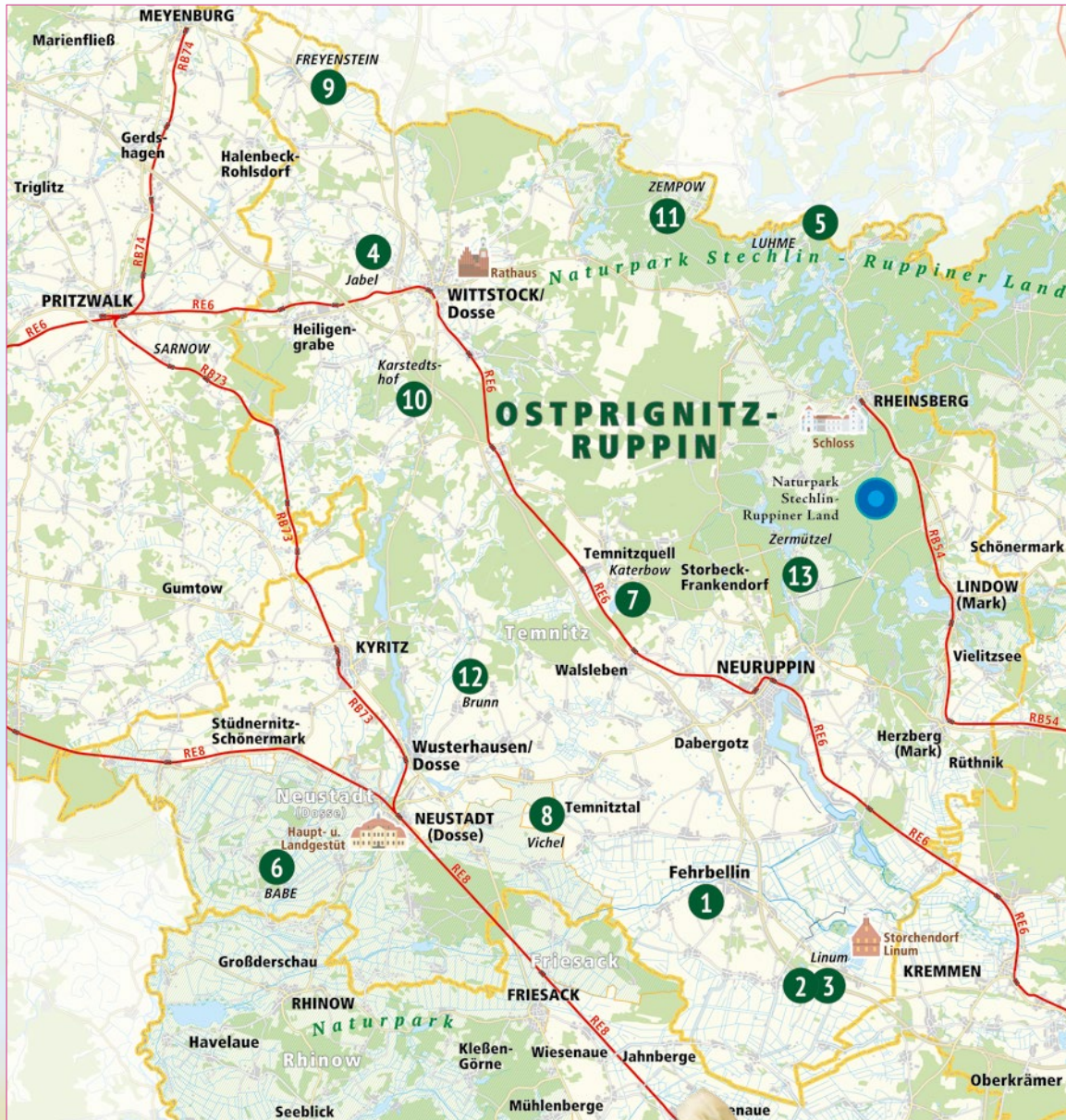

1 FEHRBELLIN OT FEHRBELLIN STADT**Bienengarten am Rhin – Brigitte Koster****SA 10–20 UHR, SO 10–18 UHR****ANGEBOTE** „Wie entsteht Honig?": Die Imkerin erzählt und zeigt. Täglich 11 und 15 Uhr. Blick in die Beute mit Bienen und Waben. Besuch unseres Hühnergeheges mit Junghühnern (3 Monate alt). Aloe Vera Barbadensis Miller aus eigener Zucht.**PROFIL** Imkerei**ÜBERNACHTUNG** im Ort**LAGE** Bei Fahrt mit Navi bitte beachten, dass im Navi Fehrbellin als Stadt erscheint.**VBB** Bahnhof Neuruppin, Rheinsberger Tor, 15 km**AUTOBAHNABFAHRT** A 24: Fehrbellin**KONTAKT** Brigitte Koster, Gartenstraße 2,

16388 Fehrbellin OT Fehrbellin Stadt,

M. 0175/1565465

honigmail@bienengarten-am-rhin.de

bienengarten-am-rhin.de**GEMEINSAM MIT****Fleischerei Ortlieb** fleischerei-ortlieb.de/geschaefit/index.php**2 FEHRBELLIN OT LINUM****Rixmanns Hof Linum****SA 11–18 UHR, SO 11–18 UHR****ANGEBOTE** Anbau von Obst und Gemüse, Führungen durch den Anbau, viele alte Sorten, über 100 Sorten Speisekürbisse, im Hofladen Stauden und Kräuter für den Bauerngarten, aus eigenen Früchten selbst hergestellte Marmeladen, Chutneys, Sirupe u. a. Spezialitäten. Das Naturschutzgebiet Unteres Rhinluch beginnt direkt am Dorf. Machen Sie einen Spaziergang durch das Linumer Teichgebiet oder besuchen Sie die Ausstellung in der „Storchenschmiede“. Halten Sie Ausschau nach den Störchen. Jährlich haben wir etwa 12 Brutpaare.**PROFIL** Ackerbau, anerkannter Ökobetrieb, Direktvermarktung, Gartenbau, landwirtschaftlicher Haupterwerb**ÜBERNACHTUNG** im Ort**LAGE** direkt an der Dorfstraße; what3words.com/naturraum.grün.zeigen**VBB** Bahnhof Kremmen, 12 km**AUTOBAHNABFAHRT** A24 aus Richtung Berlin: Kremmen 12 km;

A24 aus Richtung Hamburg: Fehrbellin, 10 km

KONTAKT Sabine Schwalm, Georg Rixmann,

Nauener Straße 23 A, 16833 Fehrbellin OT Linum,

T. 033922/50571

rixmannshof@gmx.de

gemuese-und-obst.de**3 FEHRBELLIN OT LINUM****Storchenschmiede Linum****SA 11–18 UHR, SO 11–18 UHR****ANGEBOTE** Die Storchenschmiede ist ein gemeinnütziges Umweltbildungs- und Naturschutzzentrum im Storchendorf Linum. Neben unserem regulären Angebot im Café und unseren Ausstellungen öffnen wir die Tore zu unserem Klimagarten und unserem Versuchsmoor und stellen Auszüge aus unserem Umweltbildungsprogramm vor.**PROFIL** Gartenbau**ÜBERNACHTUNG** im Ort**LAGE** Anfahrt aus Berlin: A24: Abfahrt Kremmen,

Anfahrt aus Westen: A24: Abfahrt Fehrbellin

VBB Bahnhof Kremmen, 11 km**AUTOBAHNABFAHRT** A24: Kremmen, 11 km; A 24: Fehrbellin, 7 km**KONTAKT** Kristin Garner, Nauener Straße 54,16833 Fehrbellin OT Linum, **T.** 033922/50500

kristin.garner@storchenschmiede.org

storchenschmiede.org**4 HEILIGENGRABE OT JABEL****Grüne Oase – Essen * Erleben * Entspannen****SA 11–18 UHR****ANGEBOTE** Informationen zu Tieren in der „Grünen Oase“ (u. a. Fettschwanzschafe, Kamerunschafe, Ziegen, Hühner, Puten), Gartenführung, Vom Garten auf den Teller – Verwendung der eigenen Anbauprodukte in der regionalen Küche, Kooperation mit der LPDG Biesen und Wittstocker Beschäftigungsgesellschaft, Kooperation mit regionalen Erzeugern (z. B. Imker). Für das leibliche Wohl ist gesorgt. Ab 19 Uhr Livemusik.**PROFIL** Gartenbau, Tierzucht**ÜBERNACHTUNG** auf dem Hof, im Ort**LAGE** Nach Jabel einfahren und links halten. Hof ist hinter der Kirche links. Parkplätze vorhanden**VBB** Bahnhof Wittstock (Dosse), 3 km**AUTOBAHNABFAHRT** Autobahndreieck Wittstock/Dosse (A 24 und A 19)**KONTAKT** Petra Puls, Katrin Puls,

Jabeler Dorfstraße 20,

16909 Heiligengrabe OT Jabel,

T. 03394/405966, **M.** 0173/2391569

hallo@gruene-oase-jabel.de

gruene-oase-jabel.de**GEMEINSAM MIT****LPDG Biesen****Wittstocker Beschäftigungsgesellschaft**

Grüne Zukunft gestalten? 14 Grüne Berufe warten auf dich

agraktiv-
brandenburg.de

Mit Menschen, Tieren oder Pflanzen arbeiten und den Berufsalltag hauptsächlich im Grünen verbringen? Ob im Wald, auf dem Feld oder am Weinberg – in der Land- und Ernährungswirtschaft warten spannende Arbeitsplätze. Die dreijährigen Ausbildungen sind naturverbunden, vielfältig und technisch anspruchsvoll.

5 LUHME OT REPENTE

Hof Repente

SA 11-16 UHR, SO 11-16 UHR

ANGEBOTE Wir betreiben Landwirtschaft im Kleinformat und sehen uns in der Verantwortung, wenn es um Tierwohl und Naturschutz vor der Haustür geht. Am Landpartie-Wochenende: Große Freiheit – Pferdendressurproben, großer Indoorspielplatz, Köstlichkeiten vom Grill, Baggerfahren, Ponyzeit, Einkaufsmöglichkeiten für die eigenen regionalen Produkte, Blick hinter die Kulissen

PROFIL Direktvermarktung, Fleischverarbeitung, landwirtschaftlicher Haupterwerb, Tierzucht, Pferdeausbildung

LAGE google.de/maps/dir/Luhme

KONTAKT Antje Kreuzer, Steffen Kreuzer, Repenter Straße 6, 16837 Luhme OT Repente

M. 0151/46729696, **M.** 0171/3661919

info@hof-repente.de

hof-repente.de



6 NEUSTADT (DOSSE) OT BABE

Bio-Rinderfarm

SA 10-17 UHR

ANGEBOTE Wir bieten geführte Weiderundgänge zu unseren Mutterkühen und ihren Kälbern an. Da sich zu dieser Zeit bereits die Bullen in den Herden befinden, können auch diese imposanten Tiere in Augenschein genommen werden. Zu eingeschränkten Zeiten bieten wir Ponyreiten auf den hofeigenen Ponys an und haben eine Hüpfburg und Kinderschminken für die kleinen Gäste. Für das leibliche Wohl ist gesorgt. Deftige Snacks sowie eine Kaffeetafel stehen für die Gäste bereit. Unser örtlicher Weinhändler bietet seine Spezialitäten an.

PROFIL anerkannter Ökobetrieb, Direktvermarktung, Fleischverarbeitung, landwirtschaftlicher Haupterwerb, Tierzucht

LAGE Zwischen Rübehorst und Roddahn befinden wir uns im Sternepark Westhavelland.

VBB Bahnhof Neustadt (Dosse), 15 km

AUTOBAHNABFAHRT A 24: Herzprung, 30 km, Neuruppin, 30 km

KONTAKT Karsten Wolter, Sabrina Wolter, Kastanienallee 2, 16845 Neustadt (Dosse) OT Babe, **M.** 0170/5330356,

M. 0171/2382159

agr-ar-babe@gmx.de

bio-rinderfarm.de



7 TEMITZQUELL OT KATERBOW

Die Ölmühle Katerbow

SA 11-18 UHR, SO 11-17 UHR

ANGEBOTE Wir bieten Führungen durch die Ölmühle, präsentieren Ölpressung und dazugehörige Tätigkeiten. Die Öle können im eigenen Hofladen verkostet und erworben werden. Unser Partner „Rhinkraut“ wird am Sonnabend bei uns die Herstellung von Senf (Weiterverarbeitung unseres Senf-Presskuchens) wie auch von frischen Kräutersalzen präsentieren.

PROFIL Direktvermarktung, Ölmühle, Verarbeitung von Ölsaaten

ÜBERNACHTUNG auf dem Hof, im Ort

LAGE Unser Hof befindet sich im Dorfzentrum unweit der Kirche. Das Haus ist graublau und liegt direkt an der Dorfwaage. Parkplätze befinden sich vor dem Haus und auf dem Parkplatz am Anger.

VBB Bahnhof Netzeband, 2 km

AUTOBAHNABFAHRT Nord: A 24: Herzprung, 12 km und

Süd: A 24: Neuruppin, 17 km

KONTAKT Anke und Henrik Stamer, Dorfstraße 29, 16818 Temitzquell OT Katerbow, **M.** 0151/11169497

post@luisenhof-katerbow.de

luisenhof-katerbow.de



GEMEINSAM MIT

Rhinkraut neuruppin.net/rhinkraut; Kräutersalze, Senf, Bärlauchprodukte,

Birkenhof Lemke birkenhof-lemke.de; Eier, Eierlikör, Geflügel, Kräuter, Gemüse (Bio)

8 TEMNITZTAL OT VICHEL

Keimzelle – Ökologisches Saatgut

SA 10-17 UHR, SO 10-17 UHR

ANGEBOTE Es gibt Führungen durch den Betrieb und Anbauflächen, Einblick in den Samenbau und Verkauf von Saatgut. Samenproduktion von Gemüse, Blumen und Kräutern. Die Schuhmacherei direkt nebenan öffnet ihre Türen und gibt einen Einblick in das Schuhmacherhandwerk.

PROFIL anerkannter Ökobetrieb, Direktvermarktung, Gartenbau, landwirtschaftlicher Haupterwerb, Samenzucht

ÜBERNACHTUNG im Ort

LAGE im alten Kuhstall auf dem Gelände des Gutshauses in Vichel

VBB Bahnhof Friesack/Mark, 13 km

AUTOBAHNABFAHRT A 24: Neuruppin Süd, 15 km

KONTAKT Eve Bubenik, Winni Brand, Dorfstraße 18 A, 16845 Temnitztal OT Vichel, **T.** 033928/239800,

M. 01520/4542040

keimzellevichel@gmx.de



GEMEINSAM MIT

Schuhmacherei Byks byksberlin.de; Schuhmacherhandwerk

9 WITTSTOCK OT FREYENSTEIN

Hirschhof Hildebrandt

SA 11-18 UHR, SO 11-18 UHR

ANGEBOTE Wir möchten unseren Gästen unsere Leidenschaft für unseren Hof und unsere Tiere näherbringen! Lassen Sie sich in unserer Gaststätte verwöhnen. Erfahren Sie Wissenswertes über unsere Damhirsch- und Highlandrinderzucht. Erleben Sie hautnah unsere Tiere bei einer Kremserfahrt. Am Nachmittag bieten wir eine vielfältige Kaffeetafel mit selbst gebackenen Kuchen und Torten an. Kinder/Jugendliche und Mutige können ein Abenteuer beim Wiesensurfen erleben. Für Kinder bieten wir außerdem Ponyreiten und eine große Hüpfburg an. Im Hofladen können Sie unsere Produkte erwerben.

PROFIL anerkannter Ökobetrieb, Direktvermarktung, Fleischverarbeitung, Tierzucht

ÜBERNACHTUNG auf dem Hof (bitte rechtzeitige Buchung)

LAGE Über Schulstraße leicht rechts auf Küsterland. Auf der rechten Seite, hinter der Feuerwehr, finden Sie die Einfahrten zu unseren Parkplätzen.

VBB Bahnhof Meyenburg, in 8 km; Wittstock/Dosse, 15 km

AUTOBAHNABFAHRT A 24: Wittstock (Dosse), 18 km

KONTAKT Esther und Andreas Tute, Küsterland 19, 16909 Wittstock OT Freyenstein,

T. 033967/60307, **M.** 0176/62452688

info@hirschhof-hildebrandt.de

hirschhof-hildebrandt.de



10 WITTSTOCK/DOSSE OT KARSTEDTSHOF

homemade GbR

SA 10-18 UHR, SO 10-18 UHR

ANGEBOTE Wir freuen uns immer, wenn interessierte Menschen bei uns vorbeischauen und mehr über unsere Produkte erfahren möchten. Zu wissen, wo etwas herkommt und wie es hergestellt wird, ist für Verbraucher zunehmend wichtig – vor allem, wenn es um tierische Lebensmittel geht. Im Gespräch mit den Betreibern erfahren Sie alles über konsequente Weidehaltung. Es gibt Köstlichkeiten vom Grill.

PROFIL Direktvermarktung

LAGE Unter homemade4us.de finden Sie eine Wegbeschreibung.

VBB Bahnhof Wittstock/Dosse, 10 km

AUTOBAHNABFAHRT A 24: Herzprung, 12 km

KONTAKT Eva Paulus, Karstedtshofer Straße 21, 16909 Wittstock/Dosse OT Karstedtshof, M. 0172/8208594 eva.paulus@homemade4us.de

homemade4us.de



11 WITTSTOCK/DOSSE OT ZEMPOW

Bio Ranch Zempow

SA 10-17 UHR

ANGEBOTE Bauen mit Hanf – Das Haus vom Acker. Informativonstag für Interessierte an dörflicher Baukultur mit nachhaltigen und klimapositiven Naturbaustoffen aus Hanf – direkt vom Acker. Besichtigung der Hanfkalkmanufaktur auf der Bio Ranch, Ausstellung zum Bauen mit Hanf. Rundfahrten mit dem Treckerkremser auf die Nutzhanf-Anbauflächen mit kurzer Visite der Mutterkuhherde. Kleine Stärkung mit Angusgrillwurst und Getränken. Leckere gastronomische Angebote gibt es in der Dorfmitte. Besuchen Sie unseren Partner einLaden Zempow, Bioladen & Café.

PROFIL Ackerbau, anerkannter Ökobetrieb, Direktvermarktung, landwirtschaftlicher Haupterwerb, Tierzucht, Nutzhanf, Hanfbaustoffe

ÜBERNACHTUNG auf dem Hof, im Ort

KONTAKT Swantje Schäkel, Dr. Wilhelm Schäkel, Birkenallee 12, 16909 Wittstock/Dosse OT Zempow, T. 033923/76914, M. 01520/9229457

info@bio-ranch-zempow.de

bio-ranch-zempow.de



GEMEINSAM MIT

einLaden Zempow einladen-zempow.de; Mittagsimbiss, Kaffee, hausgemachter Kuchen, Bioladen

Wussten Sie schon ... ?



4,6 Millionen Legehennen gibt es in Brandenburg. Die meisten davon gackern in **Ostprignitz-Ruppin**.

12 WUSTERHAUSEN OT BRUNN

Stephanus g GmbH, Werkstätten OPR, Betriebsstätte Heilbrunn

SA 10-17 UHR

ANGEBOTE Hofführungen, frische hauseigene und regionale Produkte, Heißes vom Grill (Spanferkel, Kammscheiben, Bratwurst), leckere Kuchen und Kaffee, Bauernmarkt, Infostand, Stroh Hüpfburg, Traktorfahrten

PROFIL Ackerbau, Direktvermarktung, Fleischverarbeitung, landwirtschaftlicher Haupterwerb, Tierzucht

LAGE gut mit dem Fahrrad oder Pkw erreichbar

VBB Bahnhof Wusterhausen (Dosse), 6 km

AUTOBAHNABFAHRT A 24: Neuruppin, 15 km

KONTAKT Oliver Grube, Katrin Janz, Heilbrunner Straße 3, 16845 Wusterhausen OT Brunn, T. 033979/86836, M. 0151/18088371 wfbm-heilbrunn@stephanus.org

stephanus.org



13 ZERMÜTZEL

Kremserhof Zermützel

SA 11-18 UHR, SO 11-18 UHR

ANGEBOTE Hofbesichtigung, Wanderungen & Kutschfahrten rund um den Hof, Infos zum Naturpark und der Ruppiner Heide, Naturmeditation & Qigong-Reinschnupern, Pressung & Verkauf von Pflanzenölen, Präsentation von ätherischen Ölen, Honig vom Imker, rustikale Gastronomie, selbst gebackener Kuchen

PROFIL landwirtschaftlicher Nebenerwerb, Ferienhof

ÜBERNACHTUNG auf dem Hof

LAGE Anfahrtsbeschreibung unter kremserhof.com; bei Google-maps Kremserhof Zermützel eingeben

VBB Bahnhof Neuruppin, 12 km

AUTOBAHNABFAHRT A 24: Neuruppin Süd, 15 km

KONTAKT Jürgen Strache, Natascha Geiersberg, Dorfstraße 4, 16827 Zermützel, M. 0171/1707727, M. 0160/90213886 kremserhof@t-online.de

kremserhof.com



Bauernhöfe und regionale Produkte ganzjährig erlebbar





Hier geht es zu den Flipbooks

Mehr Infos unter:
 landurlaub-brandenburg.de

Oberhavel

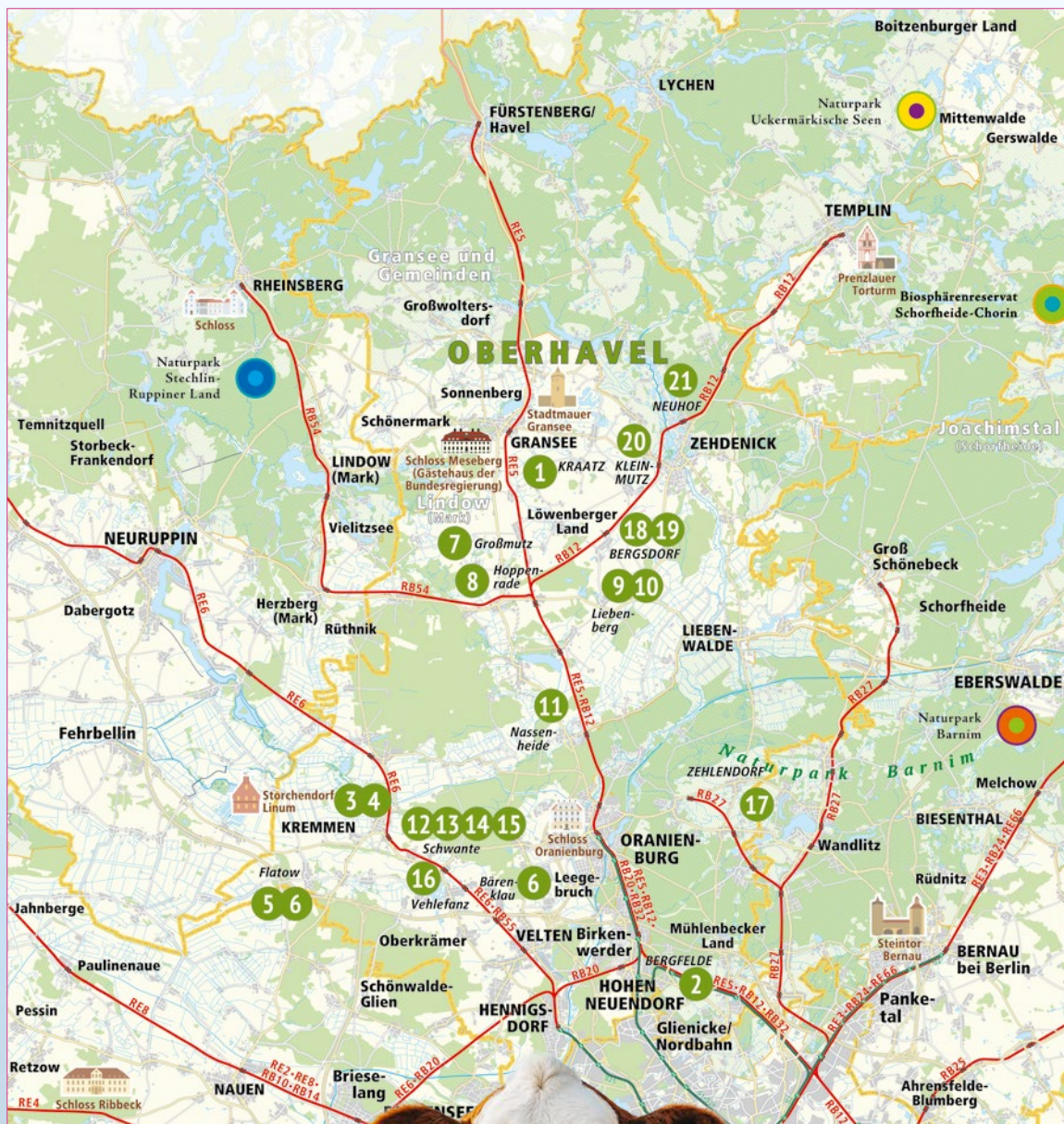

1 GRANSEE OT KRAATZ

Kraatzer Frischmilchbar

SA 11-17 UHR, SO 11-16 UHR

ANGEBOTE Sehen Sie hier eine komplette Kreislaufwirtschaft: Ackerbau, Tierzucht, Veredlung und erneuerbare Energien. Direktvermarktung: frische regionale Produkte vom eigenen Betrieb: Milch, Fleisch, Wurst, Honig, Kraatzer Frischmilcheis. Greifvogelshow mit Falkner Marko Loerke.

PROFIL Ackerbau, Direktvermarktung, erneuerbare Energie (z. B. Biogas), Fleischverarbeitung, landwirtschaftlicher Haupterwerb, Milchproduktion/-verarbeitung, Tierzucht

LAGE B 96, Abzweig Meseberg/Buberow; 1 km außerhalb der Ortschaft

VBB Bahnhof Gransee, 6 km

AUTOBAHNABFAHRT A 10: Oranienburg, 17 km

KONTAKT Andreas Schmidt, Buberower Weg 10, 16775 Gransee OT Kraatz,

T. 03306/2438, M. 0173/6790710

info@agr-ar-gmbh-kraatz.de

agr-ar-gmbh-kraatz.de



GEMEINSAM MIT

Falknerei Marko Loerke falknerpassion.de; Greifvogelshow

2 HOHEN NEUENDORF OT BERGFELDE

Alte Schäferei Bergfelde

SA 11-22 UHR

ANGEBOTE Drei-Seiten-Bauernhof, seit 10 Generationen im Familienbesitz. Wir betreiben eine ostfriesische Milchschaftzucht. Am Hof grenzen die Weiden. Am Samstag regionaler Verkauf durch Direktvermarkter; Feuerwehrvorstellung durch Jugendfeuerwehr, Jagdverband, Bauernverband mit Lernmobilen vor Ort; Feldgottesdienst

PROFIL landwirtschaftlicher Nebenerwerb

ÜBERNACHTUNG auf dem Hof, im Ort

VBB Bahnhof S-Bahnhof Bergfelde, 0,4 km

AUTOBAHNABFAHRT A 10: Birkenwerder, 3,5 km;

A 111: AS Stolpe, 5 km

KONTAKT Cathleen Marianne Wincenty-Ziehe, Dietmar Ziehe, Dorfstraße 03, 16562 Hohen Neuendorf OT Bergfelde,

T. 03303/213502, M. 0171/2017656

alte-schaefer-ei-bergfelde@t-online.de



GEMEINSAM MIT

Biohof Schneermann (Felix Schneermann) stellen Traktoren und Ackermaschinen zum Anschauen und Anfassen zur Verfügung.

3 KREMMEN

Kultur & Beeren UG

SA 11-17 UHR, SO 11-18 UHR

ANGEBOTE Willkommen zur Landpartie im Luch bei Kultur & Beeren! Wir liegen am Ruppiner Kanal direkt neben einem der ältesten Naturschutzgebiete Deutschlands. An den Tagen der Landpartie bieten wir mehrmals am Tage Führungen durch unser Beerenfeld und zu unseren Wildobstsorten. Und hat Ihnen schon mal eine Gans aus der Hand gefressen?

PROFIL Direktvermarktung, Gartenbau, landwirtschaftlicher Nebenerwerb, Weinbau

ÜBERNACHTUNG im Ort

LAGE Kultur & Beeren befindet sich am Ortsausgang Kremmen Richtung Sommerfeld, direkt hinter dem Ruppiner Kanal rechts; ca. 1,5 km außerhalb der Ortschaft

VBB Bahnhof Kremmen, 2 km

AUTOBAHNABFAHRT A 24: Kremmen, 8 km

KONTAKT Jan-Gerd Kühling, Am Kanal 16, 16766 Kremmen, Ortsausgang, Richtung Sommerfeld,

T. 033055/211515, M. 0179/4568020

Kuehling@Kultur-Beeren.de

kultur-beeren.de



4 KREMMEN

Spargelhof Kremmen

SA 08-20 UHR, SO 08-20 UHR

ANGEBOTE Wir sind Landwirt und Erzeuger. Unser Betrieb betreibt neben dem Anbau unseres Kremmener Spargels und unserer Heidelbeerkulturen auch die Aufzucht unseres Freilandgeflügels. All diese Erzeugnisse und unsere daraus hergestellten Produkte vermarkten wir rund ums Jahr in der jeweiligen Saison auf direktem Weg, indem wir sie euch entweder in unserem vielfältig bestückten Hofladen, an unseren zahlreichen Verkaufsständen und natürlich in unserem beliebten Hofrestaurant anbieten. Stellplatz für Wohnmobil ist vorhanden.

PROFIL Ackerbau, Direktvermarktung

ÜBERNACHTUNG im Ort

LAGE spargelhof-kremmen.de/anfahrt

VBB Bahnhof Kremmen, 0,3 km

AUTOBAHNABFAHRT A 24: Oberkrämer, 7 km;

Abfahrt Kremmen, 5 km

KONTAKT Malte Voigts, Beate Gebauer, Groß-Ziethener Weg 2, 16766 Kremmen, gegenüber vom Scheunenviertel,

T. 033055/2080,

info@rhinland.de

spargelhof-kremmen.de



5 KREMMEN OT FLATOW

Karolinengarten

SA 11-16 UHR, SO 11-16 UHR

ANGEBOTE Bist du interessiert an regionaler kleinbäuerlicher Gemüseproduktion, dann komm vorbei und erfahre mehr und umfassend über unseren Acker und die Ernteanteile. Sieh, wo alles wächst.

PROFIL anerkannter Ökobetrieb, Direktvermarktung, Gartenbau, landwirtschaftlicher Nebenerwerb

LAGE karolinengarten.de; 7 km außerhalb der Ortschaft

VBB Bahnhof Kremmen, 16 km

AUTOBAHNABFAHRT A 24: Kremmen, 12 km

KONTAKT Paula Olschewski,

Karolinenhof 1, 16766 Kremmen OT Flatow,

T. 033922/280971

paula@karolinengarten.de

karolinengarten.de



Wussten Sie schon ... ?

Das meiste leckerste Grünland für unsere Tiere findet man im Landkreis **Oberhavel**.



6 KREMMEN OT FLATOW

Ziegenkäserei und Wiesenhofcafé Karolinenhof

SA 9-19 UHR, SO 9-19 UHR

ANGEBOTE Nur 5 km vom Storchendorf Linum liegt unser ökologisch bewirtschafteter Milchziegenbetrieb mit eigener Hofkäserei, Käseverkauf und unserem ebenfalls biozertifizierten Restaurant, dem Wiesencafé. Hofführungen finden um 11 und 16 Uhr statt, Schaumelken um 17 Uhr. Erfahren Sie viel über die Käseherstellung und ökologische Landwirtschaft. Genießen Sie unsere Speisen mit hofeigenem Ziegenkäse.

PROFIL Ackerbau, anerkannter Ökobetrieb, Direktvermarktung, landwirtschaftlicher Haupterwerb, Milchproduktion/-verarbeitung, Tierzucht

ÜBERNACHTUNG im Ort

LAGE Von Flatow aus Richtung Kuhhorst und den grünen Hinweisschildern folgen; 1 km außerhalb der Ortschaft

VBB Bahnhof Kremmen oder Nauen, 15 km

AUTOBAHNABFAHRT A 24: Kremmen, 15 km

KONTAKT Sarah Spindler, Karolinenhof 1, 16766 Kremmen OT Flatow, T. 033922/60190
info@guter-ziegenkaese.de

guter-ziegenkaese.de



7 LÖWENBERGER LAND OT GROSSMUTZ

Bauernhof Koch – Café, Hofladen, Pension

SA 10-18 UHR, SO 10-17 UHR

ANGEBOTE Wir sind ein uriger, typischer Brandenburger Vierseithof mit vielen Tieren in Vollbewirtschaftung. An beiden Landpartie-Tagen: Kuh-Taxifahrten, Fleisch- und Wurstverkauf, leckere Torten und Kuchen aus unserem Bauernhofcafé, Fleisch- und Wurst vom Grill aus eigener Produktion, frisches Brot aus dem Holzbackofen, großes Hoffest mit verschiedenen Aktivitäten; Sonnabend: Blasmusik; Sonntag: Livemusik und Oranienburger Schlossmusik.

PROFIL Ackerbau, Direktvermarktung, erneuerbare Energie, Fleischverarbeitung, landwirtschaftlicher Haupterwerb, Tierzucht, Mobilstall-Hühnerhaltung

ÜBERNACHTUNG auf dem Hof, im Ort

LAGE Abzweig an der B 96, 3 km entfernt. Hof mitten im Ort Großmutz, direkt an der Kirche

VBB Bahnhof Löwenberg (Mark), 6 km

KONTAKT Ronald und Martina Koch, Großmutzer Dorfstraße 63, 16775 Löwenberger Land OT Großmutz, T. 033084/60737, M. 0157/31955365
bauernhof.koch@freenet.de

bauernhofkoch.de



8 LÖWENBERGER LAND OT HOPPENRADE

Apfelhof-Wähmert

SA 11-17 UHR

ANGEBOTE Hofführungen, Streuobstwiese, Hühner, Enten, Gänse, Schafe, Gemüsegarten und auch verschiedene Kräuter. Bio Hofladen mit Vollsortiment, Obst, Gemüse, Eier, Marmeladen, Honig, verschiedene Säfte, Apfelwein und Apfelbrand aus eigener Herstellung. Verweilen Sie auf unserem Hof bei Kaffee und selbst gebackenen Kuchen und Livemusik.

PROFIL anerkannter Ökobetrieb, Direktvermarktung, Gartenbau, Imkerei, landwirtschaftlicher Haupterwerb, Tierzucht

LAGE zw. Hoppenrade & Großmutz, 4 km von Löwenberg, Achtung Naviengabe: Ortsteil 16775 Hoppenrade (!); 0,5 km außerhalb der Ortschaft

VBB Bahnhof Löwenberg (Mark), 8 km

AUTOBAHNABFAHRT A 10: Oranienburg, 20 km

KONTAKT Susann Wähmert, Gartenweg 1, 16775 Löwenberger Land OT Hoppenrade, T. 033084/507195, M. 0172/3814543
apfelhof-waehnert@t-online.de

apfelhof-waehnert.de



9 LÖWENBERGER LAND OT LIEBENBERG

Luisenhof der Lebenshilfe Oberhavel Nord e. V.

SA 11-16 UHR

ANGEBOTE Lernen Sie unseren idyllisch gelegenen Reiterhof kennen. Dafür bieten wir Ihnen interessante Hofführungen an. Für Spaß und Spiel ist vor Ort für die Kinder gesorgt, ob Reiten oder auf dem Spielplatz. Im gemütlichen „Reiterstübchen“ können Sie bei Speis & Trank etwas Deftiges vom Lande oder etwas von Omas Kuchen kosten und einfach mal die Seele baumeln lassen.

PROFIL Reiterhof/Pferdeponen

ÜBERNACHTUNG auf dem Hof, im Ort

LAGE an der B167 zwischen Liebenberg und Neulöwenberg am See Große Lanke; 1 km außerhalb der Ortschaft

VBB Bahnhof Löwenberg (Mark), 4 km

AUTOBAHNABFAHRT A 10: Oranienburg, 15 km

KONTAKT Steven Herfort, Lisa-Marie Niendorf, Luisenhof 1, 16775 Löwenberger Land OT Liebenberg, T. 033094/80137, M. 0173/6429879
wl@lh-zehdenick.de

ferienhof-liebenberg.de



10 LÖWENBERGER LAND OT LIEBENBERG

Schloss & Gut Liebenberg,

DKB STIFTUNG für gesellschaftliches Engagement

SO 11-16 UHR

ANGEBOTE Hereinspaziert! Lernen Sie auf unseren Hofführungen unsere Mitarbeiter*innen, die Tiere des Guts und die Schloss- und Parkanlage kennen. Erfahren Sie mehr zur Geschichte Liebenbergs oder lassen Sie sich durch unsere Skulpturen- und Parkausstellung im Park verzaubern. Entdecken Sie Wildkräuter und Heilpflanzen bei einem Kräuter-Spaziergang am Sonntagvormittag. Die Kleinsten können sich über die Tiere des Waldes informieren und auf unserer Terrasse bieten wir Herzhaftes und Süßes an.

PROFIL Ackerbau, anerkannter Ökobetrieb, Fleischverarbeitung, landwirtschaftlicher Nebenerwerb

LAGE Schloss & Gut Liebenberg mit dem Gutsbetrieb und dem frei zugänglichen Parkareal befindet sich im Zentrum des 200 Einwohner starken Ortes.

VBB Bahnhof Grünberg, 4,7 km; Löwenberg (Mark), 5,2 km

AUTOBAHNABFAHRT A 10: Oranienburg, 15 km;

A 111: Kreuz Oranienburg, 27 km

KONTAKT Ulrike Eichentopf, Parkweg 1 A, 16775 Löwenberger Land OT Liebenberg, T. 033094/700466, M. 0176/43110131
ulrike.eichentopf@dkb-stiftung.de

dkb-stiftung.de



**BRANDENBURGER
LANDPARTIE
auf Facebook**



11 LÖWENBERGER LAND OT NASSENHEIDE

Forellenhof Nassenheide

SA 8-17 UHR, SO 8-17 UHR

ANGEBOTE Erleben Sie unser Event-Wochenende auf dem Forellenhof Nassenheide! Groß & Klein sind zum Angeln herzlich eingeladen – Mietangeln & Köder stehen bereit. Genießen Sie frischen Räucher- & Grillfisch, delikate Fischbrötchen, leckeren Kuchen & mehr. Erfrischen Sie sich mit kühlen Getränken, pflücken Sie süße Naschereien in unserem kleinen Obst- & Kräutergarten oder probieren Sie den lokalen Honig. So: Livemusik ab 15 Uhr.

PROFIL Direktvermarktung, Fischerei/Teichwirtschaft

ÜBERNACHTUNG im Ort

LAGE Bitte der Ausschilderung vor Ort folgen!, forellenhofnassenheide.de/anfahrt;

0,8 km außerhalb der Ortschaft

VBB Bahnhof Nassenheide, 0,8 km

AUTOBAHNABFAHRT A 10: Kreuz Oranienburg, 16 km

KONTAKT Lisa Carral Linares, Birkhorst 10, 16775 Löwenberger Land OT Nassenheide, M. 0176/70770462 forellenhofnassenheide@gmail.com

forellenhofnassenheide.de



12 OBERKRÄMER OT SCHWANTE

Bäckerei & Konditorei Plentz

SA 10-16.30 UHR

ANGEBOTE Wir laden herzlich zu einem bunten Festprogramm rund um den Holzbackofen auf dem Dorfanger in Schwante ein! Ein kleiner Landmarkt mit regionalen Anbietern bietet hübsche und leckere Mitbringsel an und die Schwantener Voltigiergruppe zeigt ihre künstlerischen Darbietungen zu Holz-Pferd. Familien können in der Kinderbackstube kreativ werden und die schönsten Plätzchen backen. Zuschauen kann man am historischen Holzbackofen, wie Bauern- und Kräuterbrote und Blechkuchen aus dem Ofen gezogen werden. Wir sehen uns am 8. Juni!

PROFIL Direktvermarktung, Bäcker-Handwerk

ÜBERNACHTUNG im Ort

LAGE Am Dorfanger in Schwante, Parkmöglichkeiten sind ausgewiesen, Wohnmobil-Stellplätze verfügbar.

VBB Bahnhof Schwante, 0,5 km

AUTOBAHNABFAHRT A 10: Oberkrämer, 4 km

KONTAKT Maximilian Schöppner, Alexander Plentz, Dorfstraße 43, 16727 Oberkrämer OT Schwante, T. 033055/79010, T. 033055/709139 info@plentz.de

plentz.de



13 OBERKRÄMER OT SCHWANTE

Kulturschmiede Schwante

SA 10-17 UHR

ANGEBOTE Auf dem Schornstein der Kulturschmiede gibt es das älteste Storchennest von Oberkrämer. Eine Besonderheit ist die angebrachte Kamera am Storchennest, mit der die Aufzucht der Jungstörche live verfolgt werden kann. Es gibt: regionale Produkte, Jungpflanzen, Malereien ortsansässiger Künstlerinnen werden ausgestellt und zum Verkauf angeboten, zudem ein Kinderprogramm, Kuchenbuffet, Biergarten mit Grill und Live-Musik

PROFIL Schmiede

LAGE kulturschmiede-schwante.de

VBB Bahnhof Schwante, 0,2 km

AUTOBAHNABFAHRT A 10: Oberkrämer, 5 km

KONTAKT Heike Behrens, Ingo-Uwe Schumann,

Dorfstraße 20 B, 16727 Oberkrämer OT Schwante,

M. 0151/27604640, M. 0151/54747609

info@kulturschmiede-schwante.de

kulturschmiede-schwante.de



14 OBERKRÄMER OT SCHWANTE

LSV Landwirtschafts GmbH

SA 11-18 UHR

ANGEBOTE Im Eispavillon können unsere Gäste eine Vielzahl von Eisvariationen und andere Köstlichkeiten genießen. In der „Milchtankstelle“ stehen 4 Selbstbedienungsautomaten. Am BRUNIMAT kann man frische pasteurisierte Milch selbst abfüllen. Für die kleinen Gäste gibt es Strohburg, Sandkasten und Spielgerät. Ausgestellte Landwirtschaftstechnik und eine kleine Auswahl unserer Rinder können besichtigt werden.

PROFIL Ackerbau, Direktvermarktung, erneuerbare Energie (z. B. Biogas), Tierzucht, Eisproduktion

LAGE 1 km außerhalb der Ortschaft

VBB Bahnhof Schwante, 0,8 km

AUTOBAHNABFAHRT A 10: Oberkrämer, 3 km

KONTAKT Thomas Richter, Dorfstraße 1 B, 16727 Oberkrämer OT Schwante, M. 0172/3821588 t.r-lsv@gmx.de



15 OBERKRÄMER OT SCHWANTE

Schlossgut Schwante Landwirtschaftliche Betriebs GbR

SA 11-19 UHR

ANGEBOTE Informieren Sie sich im Rahmen der Landpartie über unsere Wagyu-Rinder, in Kooperation mit der LSV Landwirtschafts GmbH, und probieren Sie das zarte Fleisch gleich vor Ort. Im Hofladen werden hausgemachte Marmeladen und neben dem Wagyu Fleisch weitere Produkte aus der Region angeboten. Ein Besuch im angeschlossenen Skulpturenpark, mit Werken von nationalen und internationalen Künstlern, runden Ihren Besuch bei uns ab.

PROFIL landwirtschaftlicher Nebenerwerb

LAGE im Ortskern, Parkplatzmöglichkeiten vorhanden

VBB Bahnhof Schwante, 0,8 km

AUTOBAHNABFAHRT A 10: Oberkrämer, 4 km

KONTAKT Daniel Tümpel, Schlossplatz 1-3, 16727 Oberkrämer OT Schwante, T. 030/60967430 ms@schlossgut-schwante.de

schlossgut-schwante.de



16 OBERKRÄMER OT VEHLEFANZ

Bockwindmühle Vehlefanz

SA 11-17 UHR

ANGEBOTE Führungen durch die Mühle und die Mühlengeschichte. Präsentation ländlichen Handwerks. Kinderaktivitäten und Lernstrecke.

PROFIL historische Getreidemühle

LAGE an der L 17 Ortsausgang, Richtung Kremmen

VBB Bahnhof Oberkrämer OT Vehlefanz, 1,5 km

AUTOBAHNABFAHRT A 10: Oberkrämer, 3 km

KONTAKT Kerstin Rosen, Lindenallee 71, 16727 Oberkrämer OT Vehlefanz, T. 03304/2061227 bockwindmuehle@oberkraemer.de

oberkraemer.de



17 ORANIENBURG OT ZEHLENDORF-REHMATE

Oranienhof

SA 11-19 UHR, SO 11-16 UHR

ANGEBOTE Alle 90 Minuten bieten wir ausführliche Hofführungen in unsere Pferde- und Rinderherden an. Vorstellung des Aktiv-/Offenstallkonzeptes. Ponyreiten und Verköstigung durch hofeigene und regionale Produkte.

Am 08.06.: 15 Uhr Vortrag: „Wir machen Strom – ist das die richtige Zeit, sich mit Photovoltaikanlagen zu beschäftigen? Ein Ritt quer durch die Themen solarer Stromerzeugung“, Björn Ruberg, Solarbotschafter beim Solarenergie Förderverein, Grüne Oberhavel. Am 08.06. 17-19 Uhr Livemusik: The Nookmen live, Irish Folkparty.

PROFIL Direktvermarktung, landwirtschaftlicher Nebenerwerb, Pferdepenion und Pferdezucht

ÜBERNACHTUNG im Ort

LAGE In Zehlendorf nach 1 km rechts ins Dorf Rehmate abbiegen, den 1. Feldweg nach rechts, nach 200 m ist der Hof auf der linken Seite; 1,5 km außerhalb der Ortschaft.

VBB Bahnhof Wandlitz See, Wensickendorf oder Schmachtenhagen, 5 km

AUTOBAHNABFAHRT A 10: Mühlenbeck, 12 km; Summt 7 km

KONTAKT Stefan Ide, Rehmater Weg 1 A, 16515 Oranienburg OT Zehlendorf – Wohnsiedlung Rehmate, M. 0177/2155305

info@pferdepenion-oranienhof.de

oranienhof.net



18 ZEHDENICK OT BERGSDORF

Bergsdorfer Wiesenrind

SA 11-16 UHR, SO 11-16 UHR

ANGEBOTE Informationen rund um die Rindfleisch- und Wurstproduktion mit Schlachtung und Verarbeitung, Führung auf dem Hof und Einblick in die Wurstproduktion. Landtechnik zum Anfassen. Das gesamte Sortiment vom Bergsdorfer Wiesenrind im Hofverkauf, Mittagstisch und Deftiges vom Grill, Strohburg für die Kleinen.

PROFIL Ackerbau, Direktvermarktung, Fleischverarbeitung, landwirtschaftlicher Haupterwerb, Tierzucht

ÜBERNACHTUNG im Ort

LAGE Ortseingang rechts aus Richtung Liebenberg B 167 kommend

VBB Bahnhof Bergsdorf, 2 km

AUTOBAHNABFAHRT A 10: Kreuz Oranienburg, 30 km

KONTAKT Christoph Lehmann, Norman Utke, Liebenberger Weg 12 C, 16792 Zehdenick OT Bergsdorf, T. 033088/50247, M. 0175/2662635

info@wiesenrind.de

wiesenrind.de



Brandenburgs Exoten – Was wächst denn da?



Vor zehn Jahren begann Attila Puszti mit dem Anbau von **Wassermelonen** in Velten im Kreis Oberhavel. Ganze 30 Tonnen kann der Landwirt bis Ende September ernten und verkauft Brandenburgs einzigen Melonen am Stand.

AdobeStock / Africa Studio

19 ZEHDENICK OT BERGSDORF

Gartenbau Schulz – Ihre Gärtnerei

SA 11-17 UHR, SO 11-17 UHR

ANGEBOTE Familienbetrieb seit 1990. Vorführung der Produktion und Gang durch die Gewächshäuser. Wir haben saisonales Gemüse, seltene Kräuter, Gemüse-Jungpflanzen, Neuheiten im Beet- und Balkonpflanzensortiment. Ein schönes Ambiente im Grünen, die Gärtnerei genießen

PROFIL Ackerbau, Direktvermarktung, Gartenbau, landwirtschaftlicher Haupterwerb

ÜBERNACHTUNG im Ort

LAGE an der Kirche im Dorf, Richtung Falkenthal, die Vogelsangstraße auf der linken Seite

VBB Bahnhof Bergsdorf, RB 12, 0,3 km

AUTOBAHNABFAHRT A 10: AS Oranienburg, 28 km

KONTAKT Patrick Schulz, Josefine Beckmann, Vogelsangstraße 111-112, 16792 Zehdenick OT Bergsdorf,

T. 033088/50481, M. 0170/9808099

schulz-bergsdorf@t-online.de

gartenbau-schulz.de



20 ZEHDENICK OT KLEIN-MUTZ

Thomashof Klein-Mutz

SA 11-17 UHR, SO 11-17 UHR

ANGEBOTE Lernen Sie den Thomashof und die Idee eines Selbstversorgerhofes kennen! Denn wir versorgen unsere Ferienhof- und Tagesgäste mit Lebensmitteln direkt aus unserem Garten. Wir führen Sie im Rahmen der Landpartie durch unseren Gemüsegarten (14.30–ca. 15 Uhr), angelegt nach den Prinzipien der Permakultur, zeigen Ihnen unsere glücklichen Tiere und verkosten mit Ihnen ein regionales Erfrischungsgetränk aufs Haus.

PROFIL Direktvermarktung, Gartenbau

ÜBERNACHTUNG auf dem Hof, im Ort

LAGE Der Thomashof liegt mitten im Ort am alten Anger.

Anfahrt: thomashof-kleinmutz.de/kontakt-2

VBB Bahnhof Zehdenick, 4 km

AUTOBAHNABFAHRT A 10/A 111: Kreuz Oranienburg, 35 km

KONTAKT Heike Thomas, Franziska Dettmann, Alter Anger 8, 16792 Zehdenick OT Klein-Mutz,

T. 03307/3023790, M. 0170/4114221

info@thomashof-kleinmutz.de

thomashof-kleinmutz.de



21 ZEHDENICK OT NEUHOF

„Gläserne Waldimkerei“ – Bienenklaus e. V.

SA 9-18 UHR, SO 9-18 UHR

ANGEBOTE Wie kommt der Honig ins Glas? Bei uns erhalten Sie Einblicke in die Arbeitswelt eines Imkers. Mit Führung auf einem Bienenlehrpfad – von der Ortsbestimmung bis zum „Honighusl“, Verkostung und Beköstigung. Natur pur erleben. Mit allen Sinnen erfahren.

PROFIL Imkerei

ÜBERNACHTUNG im Ort

LAGE Der Weg ist ab Bahnhof Neuhof ausgeschildert; 0,4 km außerhalb der Ortschaft

VBB Bahnhof Zehdenick, OT Neuhof (Bedarfsstalt)

AUTOBAHNABFAHRT A 10: Mühlenbeck, Oranienburg

KONTAKT Harald Westhaus, Am Wolfsgarten 5, 16792 Zehdenick OT Neuhof, M. 0178/6730031

mail@westhaus.de



Uckermark

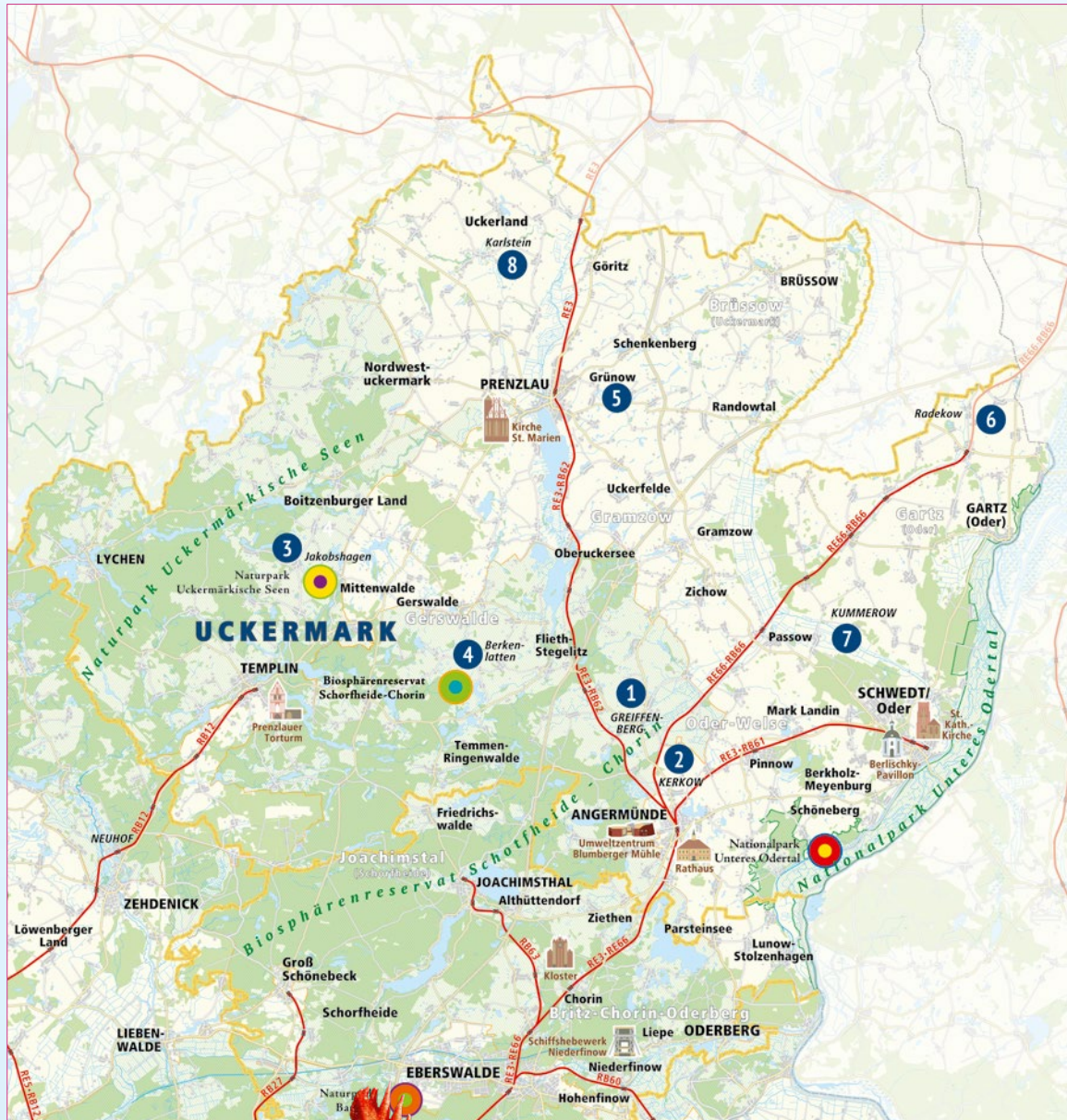

1 ANGERMÜNDE OT GREIFFENBERG**VERN e. V. – Verein zur Erhaltung & Rekultivierung von Nutzpflanzen e. V.****SA 10–16 UHR****ANGEBOTE** Informationen zum Anbau, Umgang und Nutzung der Kulturpflanzen, um 11 Uhr Gartenführung im Schaugarten (ca. 1 h), Verkauf von Saatgut alter Sorten**PROFIL** anerkannter Ökobetrieb, Samenzucht**LAGE** in Greiffenberg an der B 198**VBB** Bahnhof Angermünde, 9 km; Wilmersdorf, 5 km**AUTOBAHNABFAHRT** A 11: Pfingstberg, 6 km**KONTAKT** Jutta Wurm, Janine Fiedler,

Burgstraße 20,

16278 Angermünde OT Greiffenberg,

T. 033334/70232,

info@vern.de

vern.de**2 ANGERMÜNDE** OT KERKOW**Gut Kerkow Fleischmanufaktur GmbH****SA 10–18 UHR, SO 10–18 UHR****ANGEBOTE** Wir freuen uns auf Ihren Besuch und beantworten gern Fragen zu unseren Produkten, die sie gerne auch kaufen und verkosten können. Gemeinsam mit unseren Partnern, z. B. Keramikern, Filzhandwerkern, Korbflechtern und einem Kunstschmied, möchten wir Ihnen ländliches Leben und ländliche Produktionstechniken bekannt machen. Spaß und Spiel für die Kleinen kommen natürlich auch nicht zu kurz.**PROFIL** Ackerbau, anerkannter Ökobetrieb, Direktvermarktung, erneuerbare Energie (z. B. Biogas), Fleischverarbeitung, Tierzucht**ÜBERNACHTUNG** im Ort**VBB** Bahnhof Angermünde, 2,5 km**AUTOBAHNABFAHRT** A 11: Joachimsthal, 10 km**KONTAKT** Denise Wolff, Greiffenberger Straße 8,

16278 Angermünde OT Kerkow,

T. 03331/262941

denisewolff@gut-kerkow.de

gut-kerkow.de**3 BOITZENBURGER LAND** OT JAKOBSHAGEN**Pferdehof Jakobshagen****SA 11–16 UHR, SO 11–16 UHR****ANGEBOTE** Hofführung, Kaffee und Kuchen. Für Kinder: naturschutzorientierte Aktivitäten im Fledermausgarten. Für Reiter und Pferdebesitzer mit eigenem Pferd: Buchen Sie zur Landpartie eine Schnupperstunde und informieren Sie sich auf diese Weise über unser Ausbildungsangebot. Für die Unterbringung Ihres Pferdes stellen wir ein sauberes Paddock mit Heu und Wasser zur Verfügung. Das Training findet in der Reithalle statt.**PROFIL** Pferdepension, Ausbildung**LAGE** Der Pferdehof Jakobshagen liegt inmitten des Dorfes Jakobshagen. Parkplätze direkt vor Ort.**VBB** Bahnhof Templin, 13 km**AUTOBAHNABFAHRT** A 20: Prenzlau, 30 km**KONTAKT** Annabelle Krieg, Lindenstraße 25,

17268 Boitzenburger Land OT Jakobshagen,

M. 0160/94466151

info@annabelle-krieg.de

pferdehof-jakobshagen.de**4 GERSWALDE** OT BERKENLATTEN**Straußenhof Berkenlatten****SA 10–18 UHR, SO 10–18 UHR****ANGEBOTE** Führungen über das Hofgelände zu den ca. 150 Straußenvögeln in unterschiedlichem Alter. Aber auch Schafe, Ziegen, Gänse, Hühner und Katzen gehören dazu. Erleben Sie die Tiere in ihrer natürlichen Umgebung. Im hofeigenen Laden finden Sie neben Straußenfleisch und -eiern auch Federn, Wedel und Straußenleder. Für den kleinen Hunger zaubern wir leckere Gerichte vom Strauß.**PROFIL** Tierzucht**LAGE** Sie finden uns direkt im Ort.**VBB** Bahnhof Wilmersdorf bei Angermünde, 10 km**AUTOBAHNABFAHRT** A 11: Pfingstberg, 10 km**KONTAKT** Andrea und Hartmut Rätz,

Berkenlatten 7, 17268 Gerswalde OT Berkenlatten,

T. 039887/5087, M. 01520/1687664

mail@straussenhof-berkenlatten.de

straussenhof-berkenlatten.de**5 GRÜNOW****Kräutergärtnerei helenion****SA 10–18 UHR, SO 10–18 UHR****ANGEBOTE** Alles rund um Kräuter und Wildpflanzen. Beratung, Verkostung, leckeres Essen, Kaffee und Kuchen, 10 % Rabatt auf alle Pflanzen.**PROFIL** anerkannter Ökobetrieb, Gartenbau, landwirtschaftlicher Haupterwerb**LAGE** In Grünow 1 km der Hauptstraße folgen, links Gärtnerei.**VBB** Bahnhof Prenzlau, 8 km**AUTOBAHNABFAHRT** A 20: Prenzlau Süd, 4 km**KONTAKT** Mirko Wersin, Kleine Straße 2 A, 17291 Grünow,

T. 039857/39859

info@helenion.de

helenion.de**6 MESCHERIN** OT RADEKOW**Rosenschule Uckermark****SA 11–17 UHR, SO 11–17 UHR****ANGEBOTE** Die Rosenschule arbeitet von Anfang an biologisch. In den verschiedenen Schaugärten kann man die natürlich gepflegten Rosenpflanzungen bestaunen und sich inspirieren lassen. Die Betriebsleiterin führt nach Interessenlage der Besucher gruppenweise Betriebsführungen durch. Die Flechtkünstlerin Andrea Tuve ist vor Ort und die Keramikpolsterer Undine und Heiko Gomille.**PROFIL** Gartenbau, landwirt. Haupterwerb, Rosenanbau**LAGE** Die Rosenschule Uckermark befindet sich mitten im Ort.**VBB** Bahnhof Tantow, 3 km**AUTOBAHNABFAHRT** A11: Penkun, 8 km**KONTAKT** Andrea Genschorek, Lindenstr. 4,

16307 Mescherin OT Radekow, M. 0151/57561141

kontakt@rosenschule-uckermark.de

rosenschule-uckermark.de**GEMEINSAM MIT****Flechtkünstlerin Andrea Tuve** tuve-design.de;

Ausstellung Weidenkunstwerke

Gomilles Keramikhof keramik-gomille.de;

Keramikware, Keramikpolsteri

7 SCHWEDT OT KUMMEROW

Gasthof Pahl und Bauerngarten

SA 10-20 UHR, SO 10-20 UHR

ANGEBOTE Der Bauerngarten des Vier-Seiten-Hofes lädt mit weitem Ausblick in die Natur zum Verweilen ein. Die persönliche Begrüßung und das Eingehen auf die Besucher sind mir persönlich sehr wichtig. Hieraus ergeben sich Fragen und Gemeinsamkeiten. Dies soll durch Gespräche und liebevolle Bewirtung und durch kreative Einzelprojektionen miteinander erlebt werden. Pflanzenberatung und Pflanzenverkauf.

PROFIL landwirtschaftlicher Nebenerwerb, Samenzucht, Tierzucht

LAGE Kummerow am Dorfanger, Garteneingang

VBB Bahnhof Schwedt, 15 km

AUTOBAHNABFAHRT A 11/A 20: Kreuz Uckermark, 20 km

KONTAKT Ilona Pahl, Beate Schauer, Dorfstraße 13, 16303 Schwedt OT Kummerow, Garteneingang (vor dem Dorfteich),

T. 033336/55002, M. 0172/8702502

ilonapahlkummerow@googlemail.com



8 UCKERLAND OT KARLSTEIN

Rosenhof Flemming

SA 10-17 UHR, SO 10-17 UHR

ANGEBOTE Der Rosenhof Flemming ist eine Rosen-Baumschule ganz im Norden Brandenburgs. Unser Haupterwerb besteht in der Anzucht von Rosen. Dabei wird sehr darauf geachtet, dass die Rosen für unsere Region geeignet sind. Es gibt Edelrosen, Beetrosen, Strauchrosen und Kletterrosen. Beratung und Schaugarten.

PROFIL Direktvermarktung, Gartenbau, Baumschule

LAGE 15 km von Prenzlau entfernt, von Prenzlau in Richtung Neubrandenburg fahren, Karlstein liegt zwischen den Orten Bandelow und Jagow.

VBB Bahnhof Nechlin, 8 km

AUTOBAHNABFAHRT A 11: Prenzlau Süd, 12 km

KONTAKT Carmen Flemming, Karlstein 5, 17337 Uckerland OT Karlstein,

T. 039853/64979

camros@web.de

rosenhofflemming.de



Bodenlabor für Zuhause

DIE FILTERPROBE

1. Lege Filterpapier in die Blumentöpfe und befülle sie zu zwei Dritteln mit verschiedenen Böden!
2. Stelle die Töpfe auf Gläser!
3. Stelle Schmutzwasser her, dazu mische Wasser mit Erde!
4. Gieße etwa zeitgleich 100 ml vom Schmutzwasser in die Töpfe!

➔ **Beobachte, wo zuerst und wie viel von den 100 ml Flüssigkeit austritt und welche Farbe sie hat!**



DIE SCHLÄMMPROBE

1. Befülle ein Schraubglas etwa zur Hälfte mit Gartenerde!
2. Gieße nun Leitungswasser bis ca. 1 cm unterhalb des Randes auf!
3. Fest den Deckel zuschrauben und kräftig schütteln, bis keine Klumpen mehr zu erkennen sind!
4. Lasse das Glas über Nacht unberührt stehen!

➔ **Nach 24 Stunden haben sich die Bestandteile in ihre Schichten abgesetzt.**

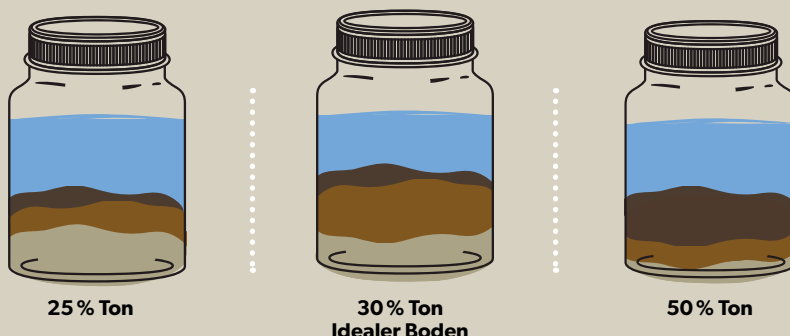

WASSER
TON
SCHLUFF
SAND



Barnim



Foto: Agrar-GmbH Gut Hobrechtstelde



1 AHRENSFELDE OT ELISENAU

Selbstpflücke Elisenu

SA 8–19 UHR, SO 8–19 UHR

ANGEBOTE Von Juni bis Oktober können Sie auf unseren Feldern leckeres sonnengereiftes Obst in außergewöhnlicher Frische mit fruchtig-saftigem Aroma, unvergleichlich leckerem Geschmack und herrlich fruchtig im Geruch pflücken. Zu unseren Kulturen zählen Erdbeeren, Süß- und Sauerkirschen, Johannisbeeren, Heidelbeeren, Him- und Brombeeren, Pflaumen, Äpfel und Birnen. Im Hofladen finden Sie regionale Produkte.

PROFIL Ackerbau, Direktvermarktung, landwirtschaftlicher Haupterwerb, Obstbau

ÜBERNACHTUNG im Ort

LAGE Sie erreichen uns über die B 158 oder die B2, von dort folgen Sie einfach unserer Beschilderung.

VBB Bahnhof Bernau bei Berlin, 6 km

AUTOBAHNABFAHRT A 11: Bernau Süd, 4,3 km

KONTAKT Nina Matthes, Helenenauer Weg 2, 16356 Ahrensfelde OT Elisenu, T. 03338/45524
info@pomona-gartenbau.de

pomona-gartenbau.de



2 AHRENSFELDE OT TRAPPENFELDE

Reitschule am Walde

SA 10–18 UHR, SO 10–17 UHR

ANGEBOTE Wir freuen uns, Sie auf unserem wunderschönen Reiterhof mit gemütlichem Biergarten begrüßen zu dürfen. Für Groß und Klein wird allerhand geboten von Ponyreiten, Hüpfburg und Kremserfahrt mit dem Traktor bis hin zur leckeren Verpflegung und kühlen Getränken.

PROFIL Reiterhof

LAGE 5 km, vom U-Bhf.-Höhnow, den Europaradwegzubringer mit dem Rad, dann sind Sie direkt an unserem Hof.; 5 km außerhalb der Ortschaft

VBB U-Bahnhof Höhnow, 5 km

AUTOBAHNABFAHRT A 10: Berlin-Marzahn

KONTAKT Carolin Baumgart, Am Walde 1, 16356 Ahrensfelde OT Trappenfelde, T. 0178/6606990
rvkarlshorst@gmail.com

reitschuleamwalde.de



3 BIESENTHAL OT DANEWITZ

Der Hofladen Hof Hübner GbR

SA 11–18 UHR, SO 10–17 UHR

ANGEBOTE Erdbeerselbstpflücke, Spargel ernten, Führungen über den Betrieb, Traktorfahrten für Groß und Klein, Technikausstellung, Tiersafari, Stallkino, Deftiges vom Grill und aus dem Backofen von Schwein und Rind, Spargelsuppe, Erdbeerkuchen und Erdbeerbowle

PROFIL Ackerbau, anerkannter Ökobetrieb, Direktvermarktung, Gartenbau, landwirtschaftlicher Haupterwerb, Tierzucht

ÜBERNACHTUNG im Ort

LAGE Unser Hof liegt mitten im Dorf an der Durchfahrtsstraße mit hoftypischer Deko vor der Tür (Strohfiguren)

VBB Bahnhof Rüdnitz (ABC-Ticket) oder Biesenthal, 3 km

AUTOBAHNABFAHRT A 11: Bernau Süd oder Lanke, je 10 km

KONTAKT Babette und Josefine Hübner, Dorfstraße 22, 16359 Biesenthal OT Danewitz, T. 03337/451945, M. 0162/4220598
huebies6@freenet.de

derhofladen.hpape.com



4 CHORIN OT BRODOWIN

Ökodorf Brodowin

SA 9–18 UHR, SO 9–18 UHR

ANGEBOTE Ob zu Fuß, mit dem Rad oder dem Auto – schon die Anfahrt nach Brodowin ist wunderschön. Zur Landpartie bieten wir an beiden Tagen Führungen über unseren Demeterhof an. Im Hofladen gibt es Brodowiner Artikel sowie viele andere Bio-Produkte. Für das leibliche Wohl ist gesorgt und wer möchte, kann bei schönem Wetter mit einem Eis den Blick über den Kuhstall und die gläserne Molkerei schweifen lassen.

PROFIL Ackerbau, anerkannter Ökobetrieb, erneuerbare Energie, Milchproduktion/-verarbeitung

ÜBERNACHTUNG im Ort

LAGE Meiden Sie die Abkürzung über den Ort Senftenhütte.

Der Waldweg ist nur für Geländewagen geeignet.

VBB Bahnhof Chorin, 7 km; Fahrradverleih am Bahnhof

AUTOBAHNABFAHRT A 11: Joachimsthal, 22 km

KONTAKT Katja von Maltzan, Cindy Lüscher, Brodowiner Dorfstraße 89, 16230 Chorin OT Brodowin, T. 033362/60022

info@brodowin.de

brodowin.de



5 PANKETAL

Pferdekultur Gut Hobrechtsfelde

SA 11–16 UHR

ANGEBOTE Das Gut Hobrechtsfelde ist ein historischer Ort vor den Toren Berlins im Naturpark Barnim. Die BesucherInnen haben heute die Möglichkeit, jungen ReiterInnen beim Reitunterricht der Pferdekultur und den ganz kleinen Ponymenschen bei der Ponyschule der Ponykultur e. V. zuzuschauen. Zwei Minishetty stehen mit Betreuung zum Streicheln bereit. Neben Gastronomie finden BesucherInnen hier Informationen zur Wildbeurteilung mit Pferden und Rindern und eine Ausstellung im alten Kornspeicher Gut Hobrechtsfelde.

PROFIL Reitbetrieb & Umweltbildung

LAGE pferdekultur-gut-hobrechtsfelde.de/#kontakt

VBB S-Bahnhof Röntgental, 2 km

AUTOBAHNABFAHRT A 10: Berlin-Buch, 10 km

KONTAKT Antonia Gerke, Hobrechtsfelder Dorfstraße 45, 16341 Panketal, Scheune auf dem Gut Hobrechtsfelde, M. 0171/9513435

kontakt@pferdekultur-gut-hobrechtsfelde.de

pferdekultur-gut-hobrechtsfelde.de



Brandenburgs Exoten – Was wächst denn da?



2015 baute die Werder Frucht GmbH als erster Betrieb in Brandenburg Paprika an. Seither versucht sich der Betrieb auch an einem anderen Nachtschattengewächs: **der Aubergine**. Bis zu 200 Früchte pro Pflanze gedeihen in den Fretzdorfer Gewächshäusern. Bis zur Ernte im Herbst kommen bis zu 140 Tonnen zusammen.



6 SCHORFHEIDE OT GROSS SCHÖNEBECK

Traditionsbauernhof „Kutschenhof Jürgen Bohm“

SA 10–19 UHR

ANGEBOTE 10 Uhr Eröffnung auf dem Lindenplatz. Auf dem Traditionsbauernhof Ausstellung historischer Kutschen, Ackerwagen, bäuerliche Gerätschaften und Heimatstuben; Führungen über den Hof; Ausstellung aktueller Landwirtschaftsmaschinen der Schorfheider Agrar GmbH und Feldrundfahrten; Feuerwehr mit aktueller und historischer Technik, Livemusik; Angebot regionaler Produkte; Tischlerei Haseloff mit Führungen; offene Kirche

PROFIL Traditionsbauernhof

ÜBERNACHTUNG im Ort

LAGE direkt im Dorfzentrum Groß Schönebeck, am Lindenplatz

VBB Bahnhof Groß Schönebeck, 0,4 km

AUTOBAHNABFAHRT A 11: Finowfurt, 15 km

KONTAKT Andreas Zeidler, Jürgen Bohm, Ernst-Thälmann-Straße 4, 16244 Schorfheide OT Groß Schönebeck, M. 0172/9580981, M. 0171/7819048 andreasdiezel@web.de



GEMEINSAM MIT

Schorfheider Agrar GmbH (SAG) Ausstellung aktueller Agrartechnik und Feldrundfahrten

Tischlerei Dirk Haseloff und Haseloff3D² haseloff.info, haseloff3d.de; Führungen durch die Werkhallen mit vielen Überraschungen,

Adresse: Liebenwalder Straße 48, 16244 Schorfheide Groß Schönebeck (ca. 400 m vom Traditionsbauernhof entfernt),

Gaststätte zur Neuen Schorfheide Angebote: Gastronomie **Lebenshilfe Barnim e. V.**

7 WERNEUCHEN OT KRUMMENSEE

Dr. Schulz DESTILLERIE

SA 10–17 UHR

ANGEBOTE Idyllischer kleiner Hof in Feldsteinarchitektur. Wildobst- und Kräuteraanbau zur Herstellung von Wildobstbränden, Gin und weiteren Produkten aus eigener Herstellung. Hofbesichtigung, Verkostungen, gastronomisches Angebot (Pilzpfanne, Saisongetränke, Kaffee und Kuchen)

PROFIL Brennerei, Direktvermarktung, Gartenbau, Imkerei, landwirtschaftlicher Haupterwerb

LAGE Ortsmitte von Krummensee (PILZHOF)

VBB Bahnhof Seefeld (Mark), 2,5 km

AUTOBAHNABFAHRT A 10: Blumberg, 6 km

KONTAKT Ronald Schulz, Dorfstraße 16, 16356 Werneuchen OT Krummensee, T. 033438/67277 halbsowild@email.de

halbsowild.com



Wussten Sie schon ... ?

Über 5.400 landwirtschaftliche Betriebe gibt es in Brandenburg, davon 3.500 mit Tierhaltung.



8 WERNEUCHEN OT LÖHME

Bauer Peters

SA 10–18 UHR, SO 10–18 UHR

ANGEBOTE Stallbesichtigung (Enten, Gänse, Hühner, Junghennen); Hofführungen, Rinder- und Zuchtbullenhaltung/Fleckviehzucht; Hofprodukte (Wurst, Fleisch, Grillangebot, Eier, Gänseprodukte); Lehrpfad für Kinder und Erwachsene, Strohhüpfburg, Kremserfahrten

PROFIL landwirtschaftlicher Haupterwerb, Tierzucht

LAGE Sie finden uns im hinteren Teil des Hofes!

VBB Bahnhof Seefeld, 1,5 km

AUTOBAHNABFAHRT A 10: Hohenschönhausen, 4 km

KONTAKT Hans-Ulrich Peters, Löhmer Dorfstraße 24 A, 16356 Werneuchen OT Löhme, T. 033398/690555, M. 0151/11660023 bauer.peters@gmx.de



9 WERNEUCHEN OT RUDOLFSHÖHE

Landmarie Marita Zinkler

SA 10–18 UHR, SO 10–18 UHR

ANGEBOTE Es finden Gartenführungen statt. Stauden, Gräser und Gehölzverkauf. Es gibt ein Quiz und Tombola. Livemusik mit Angelika Weiz.

PROFIL Direktvermarktung, Gartenbau, Samenzucht

ÜBERNACHTUNG im Ort

VBB Bahnhof Werneuchen, 2,5 km; Abholung vom Bahnhof möglich. Bitte Fahrzeiten beim Unternehmen erfragen.

AUTOBAHNABFAHRT Berlin-Hohenschönhausen (B 158)

KONTAKT Marita Zinkler, Pommernstraße 27, 16356 Werneuchen OT Rudolphshöhe, M. 0159/07605649

info@landmarie.de

landmarie.de



10 WERNEUCHEN OT TIEFENSEE

Organic Wildfruitfarm Bauer Nietsch

SA 10–18 UHR, SO 10–18 UHR

ANGEBOTE Familienbetrieb mit Produktion, Verarbeitung und Verkauf von Früchten und Säften: Zur Landpartie gibt es eine Kaffeetafel im Garten, Erdbeertorte und Kamtschatkabeeren-torte und Informationen zu dieser besonderen Frucht.

Erdbeermilchshake und wer es herhaft mag, kann sich mit einer Bratwurst und einer Tomatenstulle stärken. Es gibt Apfelsaft, Aroniasaft und Quittensaft aus unserer hauseigenen Mosterei. Sie bekommen Informationen zur Lohnvermahlung Ihrer eigenen Äpfel. Es gibt eine Tomatenausstellung und Jungpflanzen.

PROFIL anerkannter Ökobetrieb, Direktvermarktung, Gartenbau, Obstbau- und -verarbeitung

ÜBERNACHTUNG im Ort

LAGE direkt an der B 158, in Tiefensee, gegenüber der Einfahrt zum Campingplatz am Gamensee

VBB Bahnhof Werneuchen, 9 km

AUTOBAHNABFAHRT A 10: Blumberg/Hohenschönhausen, 20 km

KONTAKT Detlef Nietsch, Adolf-Reichwein-Straße 23 A, 16356 Werneuchen OT Tiefensee, T. 033398/94948, M. 0162/2162129 info@bauer-nietsch.de

bauer-nietsch.de



Märkisch-Oderland



1 ALT TUCHEBAND**Oderbruch Hof****SA 11-17 UHR, SO 11-17 UHR**

ANGEBOTE Wir bieten Hofführungen an, bei denen Sie die Tiere des Hofes erleben können. Kinder lieben natürlich die kleinen Ziegenlämmer. Erfahren Sie, wie aus der Milch unserer Ziegen in der kleinen Hofkäserei verschiedene Käsesorten entstehen, und probieren Sie diese gerne aus. Genießen Sie die Ruhe und Weite des Oderbruchs gerne bei Kaffee und selbst gebackenem Kuchen in unserem kleinen Sommergarten.

PROFIL Direktvermarktung, Imkerei, landwirtschaftlicher Haupterwerb, Milchproduktion/-verarbeitung, Tierzucht

LAGE oderbruch-hof.de

VBB Bahnhof Golzow (Oderbruch), 4 km

AUTOBAHNABFAHRT A 12: Frankfurt (Oder) West, 27 km

KONTAKT Sylvia Nickel,
Rathstocker Straße 6, 15328 Alt Tucheband,
T. 033472/189936

info@oderbruch-hof.de

oderbruch-hof.de

**2 ALTLANDSBERG****Schlossgut Altlandsberg GmbH****SA 11-17 UHR**

ANGEBOTE Am Tag der Landpartie möchten wir ein Bewusstsein für den ländlichen Raum und seine Landwirtschaft schaffen. Unser Rahmen bildet ein Markt mit regionalen Produkten und der Möglichkeit des direkten Kontaktes zu den Erzeuger*innen. Darüber hinaus begleiten uns alte Landtechnik, Dreschvorführungen, Informationen rund um das Leben der Bienen und Führungen durch die Stadt, die Brauerei & das Schlossgut selbst. Musiker*innen und Künstler*innen aus der Region sorgen für ein buntes Familienprogramm.

PROFIL Brauerei, Brennerei, Direktvermarktung

ÜBERNACHTUNG im Ort

LAGE Direkt an der historischen Altstadt gelegen, erreicht man das Schlossgut zu Fuß über den Kirchplatz oder mit dem Auto über die Krummenseestraße.

VBB S-Bahnhof Fredersdorf, in 5,6 km; U Honöw, 8,9 km

AUTOBAHNABFAHRT A 10: Marzahn/Hellersdorf, 4,5 km

KONTAKT Susan Kinsch, Claudia Schmidt,
Krummenseestraße 1, 15345 Altlandsberg,
T. 033438/134633, M. 0162/5709332

susan.kinsch@schlossgut-altlandsberg.de

schlossgut-altlandsberg.de

**GEMEINSAM MIT****Sozietätsbrauerei und Brennerei Altlandsberg AG**

schlossgut-altlandsberg.de/brauerei-brennerei/;

Biere, Whisky, Brände, Liköre, Absinth

Land-Kultur und Technik-Freunde e. V. Dreschvorführungen

3 ALTLANDSBERG OT WESEND AHL**Bio Apfelhof Müller****SO 11-16 UHR**

ANGEBOTE Wir bieten Fahrten durch die Obstanlage an. Es gibt Hofführungen mit Erläuterungen zum ökologischen Apfelanbau und in unserem Hofladen gibt es neben unseren Früchten aus eigenem Anbau viele Köstlichkeiten aus der Region. Hüpfburg und Kinderschminken für die kleinen Gäste.

PROFIL anerkannter Ökobetrieb, Direktvermarktung, Gartenbau

ÜBERNACHTUNG im Ort

VBB Bahnhof Straußberg Nord, 8 km

AUTOBAHNABFAHRT A 10: Berlin Marzahn, 20 km

KONTAKT Cathleen Schirmer,
Dorfstraße 1, 15345 Altlandsberg OT Wesendahl,
T. 03341/215856

kontakt@obstgut-franz-mueller.de

obstgut-franz-mueller.de

**4 ALTLANDSBERG OT WESEND AHL****Camargue Pferdehof****SA 11-16 UHR, SO 11-16 UHR**

ANGEBOTE An beiden Tagen gibt es ein Showprogramm, Abenteuer Ponyreiten, Kinder können Pferde bemalen, Kinderschminken, Imbiss und Hofrundgänge.

PROFIL Tierzucht, Pferdehof

ÜBERNACHTUNG auf dem Hof, im Ort

LAGE siehe Internet: camarguepferdehof.de; 5,5 km außerhalb der Ortschaft

VBB Bahnhof Straußberg Stadt, 5,5 km

AUTOBAHNABFAHRT A 10: Berlin-Marzahn, Ri. Altlandsberg/
Strausberg, 12 km

KONTAKT Lynn Kalinowski, Hannah Etier,
Am Park 2, 15345 Altlandsberg OT Wesendahl,
T. 03341/49877280, M. 0171/2780296

camarguepferdehof@bb-obst.com

camarguepferdehof.de

**5 DAHLWITZ-HOPPEGARTEN OT MÖNCHSHEIM****Lucky Horse Ranch Mönchsheim GbR****SA 11-18 UHR**

ANGEBOTE Genießen Sie bei gemütlicher Country-Musik einen kleinen Imbiss oder einen Kaffee und die entspannte Atmosphäre auf unserer Ranch. Unsere Reiter werden ein wenig von ihrem Können darbieten, und selbstverständlich gibt es Pferde zu sehen, riechen und fühlen. Ponyreiten für die Kleinsten und Spielen im Stroh dürfen natürlich nicht fehlen.

ÜBERNACHTUNG im Ort

LAGE Die Stallungen sind sehr groß. Kaum zu übersehen!

VBB Bahnhof Hoppegarten, 2 km

AUTOBAHNABFAHRT A 10: Hoppegarten

KONTAKT Eva Mehlhorn, Karin Brummund,
Mönchsheimer Weg 12, 15366 Dahlwitz-Hoppegarten
OT Mönchsheim,
T. 03342/422701

eva@moenchsheim.de

lhr-moenchsheim.de

**Wussten Sie schon ... ?**

Brandenburg hat die größte Fläche für den Anbau von Sonnenblumen innerhalb Deutschlands.

6 FREDERSDORF-VOGELSDORF

OT FREDERSDORF-NORD

Brauchtumsveranstaltung Freunde alter Landtechnik**SA 11-18 UHR, SO 11-18 UHR**

ANGEBOTE Brauchtumsveranstaltung der IG Freunde alter Landtechnik und vom Kulturverein „Zum Sonnenwirt“ e. V.; Altes Handwerk neu belebt. Dreschvorführung mit historischem Dreschkasten. Nachhaltige Holzprodukte vom Forstbetrieb Jens Böhmer aus Bruchmühle, Sattelschweinfamilie und Projekt Vorwerkhühner und Feldmäuse, Vorstellen überregionaler Projekte

PROFIL Ackerbau, Brauchtumpflege**ÜBERNACHTUNG** im Ort

LAGE Umzäunter Acker: Sebastian-Bach-Str./Goethestr./Ackerstr., Eingang + Einfahrt über Sebastian-Bach-Straße, Parkmöglichkeiten auf dem Acker

VBB S-Bahnhof Fredersdorf bei Berlin, S5, 3 km**AUTOBAHNABFAHRT** A 10: Berlin Marzahn, 12 km

KONTAKT Manfred Arndt, Sabine Keller, Sebastian-Bach-Straße bzw. Ackerstraße (bei event. Straßenbauarbeiten), 15370 Fredersdorf-Vogelsdorf OT Fredersdorf-Nord, eingezäunter Acker, M. 0171/7727860, M. 0175/3767202 mailmanfredarndt@web.de

**7 HÖHENLAND OT LEUENBERG****Behringhof****SA 11-16 UHR, SO 11-16 UHR**

ANGEBOTE Vorstellung des neuen Klima- und Biodiversitätslehrpfades auf den hofnahen Biotopflächen und Gang über die Streuobstwiesen, Kooperationsbetrieb Christian Schwarze stellt die neuartige und klimaangepasste Anzucht (Aussaatverfahren) von Obstbäumen vor und bietet Honig zum Verkauf an. Für Kinder: Besuch der Schafherde, Schafquiz und Verleihung des Schafdiploms. Verköstigung durch die freiwillige Feuerwehr Leuenberg mit Wildprodukten. Verkauf von Lammwurst- und -Fleisch sowie Apfelsaft des Beringhofes.

PROFIL Ackerbau, anerkannter Ökobetrieb, Direktvermarktung, erneuerbare Energie (z. B. Biogas), Gartenbau, Imkerei, landwirtschaftlicher Haupterwerb, Samenzucht, Tierzucht

ÜBERNACHTUNG auf dem Hof, im Ort**LAGE** behringhof.de**VBB** Bahnhof Werneuchen, 13 km**AUTOBAHNABFAHRT** A 10: Blumberg, 22 km

KONTAKT Ralf Behring, Berliner Straße 1A, 16259 Höhenland OT Leuenberg, T. 033451/6185, M. 0162/5982205 sbehring@t-online.de

behringhof.de**GEMEINSAM MIT**

Obstbaubetrieb Christian Schwarze stellt die neuartige und klimaangepasste Anzucht (Aussaatverfahren) von Obstbäumen vor, Imkerei

Verein Wriezener Bahn präsentiert das zivilgesellschaftliche Projekt „Anbindung des Oderbruchs mit Berlin durch die Bahn“ als wichtiger Beitrag zum Klimaschutz.

Kinderreitschule mit Herz, Birgit Scholz

kinderreitschule-mit-herz.de

Freiwillige Feuerwehr Leuenberg Verköstigung mit Wildprodukten

8 LETSCHIN**Biohof Boelk****SA 10-18 UHR**

ANGEBOTE Wir bieten Ihnen extra zur Landpartie frisch produzierte Waren an. Erleben Sie unser Schauschieren (stündlich) und genießen Sie unser gastronomisches Angebot. Gern stehen wir Ihnen zu unserem Hof, unseren Tieren und unseren Produkten Rede und Antwort. Bestaunen Sie unsere land- und forstwirtschaftliche Technik und genießen Sie die Gastfreundschaft im Oderbruch. Wir freuen uns auf Ihren Besuch! Ihre Familie Boelk vom Biohof Boelk.

PROFIL anerkannter Ökobetrieb, Direktvermarktung, Fleischverarbeitung, landwirtschaftlicher Nebenerwerb, Tierzucht

ÜBERNACHTUNG im Ort

LAGE Ortsausgang am Oderbruchstadion Richtung Sophienthal 700 m; 0,7 km außerhalb der Ortschaft

VBB Bahnhof Letschin, 3 km

KONTAKT Rico und Stefanie Boelk, Sophienthaler Straße 9, 15324 Letschin, T. 033475/570066, M. 0163/3271554

post@biohofboelk.de

biohofboelk.de**GEMEINSAM MIT**

Hahn im Glück hahn-im-glueck.com; erlesene Weine

KeramikOderbruch keramikoderbruch.de; regionale Keramik und Modellieren mit Kindern

Gärtnerhof Busse saisonales Obst und Gemüse

9 MÄRKISCHE HÖHE OT REICHENBERG**Baumschule Vierhub****SA 10-18 UHR, SO 10-18 UHR**

ANGEBOTE Eine Besichtigung der Baumschule, die Beratung zu Pflanzen und Gestaltung und der Erwerb von Pflanzen sind möglich. Die Ausstellungsflächen laden zum Inspirationensammeln ein. Wir bieten die Verkostung unserer Obst- und Blütenweine sowie deren Erwerb an. Es erklingt handgemachte Musik auf traditionellen Instrumenten zur Unterhaltung und ggf. Tanz von Richard „Struppi“ Pohl. Bei einem kleinen Imbissangebot, Kaffee und selbst gebackenem Kuchen kann man die ländliche Ruhe genießen und den Besuch ausklingen lassen.

PROFIL Gartenbau, landwirtschaftlicher Haupterwerb

ÜBERNACHTUNG im Ort

LAGE In Reichenberg ist die Anfahrt durch Hinweisschilder gekennzeichnet.

VBB S-Bahnhof Straußberg Nord, 18 km**AUTOBAHNABFAHRT** A 10: Vogelsdorf o. Hellersdorf, ca. 35km

KONTAKT Ralf Vierhub, Mühlenweg 4, 15377 Märkische Höhe OT Reichenberg, T. 033437/27940, M. 0170/3825418

ralfvierhub@t-online.de

baumschule-vierhub.de**Wussten Sie schon ... ?**

Brandenburgs bekannteste Blume – die Sonnenblume! – und Lieferantin der wertvollen Ölsaaten wächst am meisten in der Oderregion.

10 MÜNCHEBERG

Wildhof Müncheberg**SA 10–16 UHR, SO 10–16 UHR**

ANGEBOTE EU-zertifizierter Wildverarbeitungsbetrieb in einzigartiger Umgebung mit liebevoll gestaltetem Hof, der zum Verweilen einlädt. Vormittags: Zerlegung und Verarbeitung von Wild; Kochvorführung, Wissenwertes zur Fleisch- und Wildverarbeitung

PROFIL Fleischverarbeitung**ÜBERNACHTUNG** im Ort**LAGE** B1/B5 östlich von Berlin Richtung Müncheberg**VBB** Bahnhof Müncheberg, 3 km**AUTOBAHNABFAHRT** A 10: Berlin-Hellersdorf, 30 km

KONTAKT Michael Bjarsch,
Florastraße 21, 15374 Müncheberg, Siedlung,
T. 033432/999955

info@wildhof-muencheberg.de

wildhof-muencheberg.de

11 NEUHARDENBERG OT NEUFRIEDLAND

Straußenhof Weideblick**SA 11–16 UHR, SO 11–16 UHR**

ANGEBOTE Auf unserem Hof können verschiedene Tiere beobachtet werden. Wir bieten Hofführungen an und beantworten gern alle Fragen rund um den Strauß. Wir bieten die Möglichkeit, Produkte vom Strauß zu essen und zu kaufen. Zudem gibt es auch Kaffee und Kuchen. Auf unserer Wiese kann man sich erholen und entspannen.

PROFIL Direktvermarktung, landwirtschaftlicher Nebenerwerb, Tierzucht**LAGE** Von der B 167 kommend biegen Sie in Gottesgabe auf die L 34 in Richtung Neufriedland, vom Ortseingangsschild ca. 850 m**VBB** Bahnhof Neutrebbin, 6 km**AUTOBAHNABFAHRT** A 10: Berlin-Hohenschönhausen, 52 km

KONTAKT Michaela und Holger Niemann,
Neufriedland 16, 15320 Neuhardenberg OT Neufriedland,
M. 0172/6015276, M. 0173/9520928

straussenhof-weideblick@freenet.de

**Brandenburgs Exoten – Was wächst denn da?**

China, Vietnam, Indien und jetzt auch in Brandenburg. 2023 startete der Bio-Betrieb Natur Konkret ein Experiment. Im Storchendorf Linum pflanzten die Landwirte rund 85.000 Reispflanzen in den ehemaligen Karpfenteich. Mit Erfolg wurden satte 5000 Kilogramm **Lotus-Reis** geerntet. In diesem Jahr soll die Anbaufläche sogar vervierfacht werden.

12 PRÖTZEL

Ölmühle Sunt und Eismanufaktur**SA 11–18 UHR, SO 11–18 UHR**

ANGEBOTE Pressen von Leinöl auf traditionelle Art, Vorführung der Ölmühle mit Verkostungen von Leinöl in versch. Varianten, z. B. Leinöl mit Schwarzkümmel, mit Rosmarin u. v. m., Einblick in den Produktionsablauf. Vorstellung und Verkostung vom Öl-Neuling Leindotter. Umfangreiches Angebot an hauseigenen Speisen, natürlich alles in Bio-Qualität wie z. B. unser Eis, Kuchen, Kaffee und Leckeres vom Grill. Wurst und Fleischprodukte aus der Region vom Öko-Landhof Jahnsfelde. Kleiner Hofflohmart.

PROFIL anerkannter Ökobetrieb, Direktvermarktung, Imkerei, Öl- und Eismanufaktur**ÜBERNACHTUNG** im Ort**LAGE** Ortsmitte, gegenüber liegt das Barockschloss Prötzel**VBB** S-Bahnhof Strausberg Nord, 8 km**AUTOBAHNABFAHRT** A 10: Vogelsdorf, Berlin Hohenschönhausen, 27 km

KONTAKT Carmen Bartz,
Wriezener Straße 5, 15345 Prötzel,
M. 0151/10779542

carmen-bartz@gmx.de

bio-sunt.de**GEMEINSAM MIT**

Imker Uwe Müller Imkereiprodukte und Vorführung

13 VIERLINDEN OT ALT ROSENTHAL

Saatgut und Permakulturgarten Alt-Rosenthal**SA 11–18 UHR, SO 11–18 UHR**

ANGEBOTE Als Besucher können Sie in unserem Naturgarten flanieren und verweilen. Wir bieten ein kleines Imbissangebot, z. B. Pestos aus unseren Gartenkräutern, Kuchenbuffet und Kaffee und Getränke. Jeweils um 15 Uhr findet eine Führung zum Thema Permakultur und Saatgutvermehrung/Erhaltungszucht statt. Jeweils um 17 Uhr gibt es zum Ausklang des Tages ein schönes kleines Konzert.

PROFIL anerkannter Ökobetrieb, Direktvermarktung, Gartenbau, Samenzucht**LAGE** Von Berlin die B 1/B 5 Richtung Müncheberg, dann die B 1 Richtung Seelow, Abzweig Diedersdorf, Görlsdorf, Alt-Rosenthal**VBB** Bahnhof Alt Rosenthal, 5 min vom Garten entfernt**AUTOBAHNABFAHRT** A 12: Fürstenwalde-Ost, 30 km;

A 10: Erkner, 30 km

KONTAKT Ute Boekholt, Bahnhofstraße 2,
15306 Vierlinden OT Alt Rosenthal, Alte Gärtnerei,
T. 033477/54580, M. 0157/84496984

info@saamenbau-nordost.de

saatgut-und-permakulturgarten-alt-rosenthal.de**GEMEINSAM MIT**

Landwirtschaftsbetrieb Bergschäferei, Biokellerei bergschaeeferei.de; Bio-Säfte, verschiedene Sorten
Bio-Imkerei Lorenz biolandimkerei-los.de; Bio-Honig, verschiedene Sorten

Oder-Spree / Frankfurt (Oder)



1 FRANKFURT (ODER)

Obsthof Neumann

SO 9–16 UHR

ANGEBOTE Den Sommer im Grünen – wie bereits in den vergangenen Jahren öffnet unser Obsthof auch dieses Jahr zur Brandenburger Landpartie seine Tore. Euch erwartet ein breites Angebot an regionalen Lebensmitteln, Aktivitäten und Unterhaltung für Jung und Alt. Der Juni steht bei uns ganz im Sinne der Kirsch- und Erbeernte. Wir freuen uns auf euren Besuch!

PROFIL Direktvermarktung, Gartenbau, landwirtschaftlicher Haupterwerb, Obstbau

ÜBERNACHTUNG im Ort

LAGE 2 Automin. von der Abfahrt Frankfurt (Oder) Gartenstadt

VBB Bahnhof Frankfurt (Oder), 5 km

AUTOBAHNABFAHRT A 12: Frankfurt (Oder) West, 3 km

KONTAKT Raik Neumann, Amsterdamer Straße 2, 15234 Frankfurt (Oder), Stadtrand Frankfurt (Oder),

T. 0335/4015660, M. 0177/6061403

obsthof_neumann@web.de

obsthof-neumann.de



2 FÜRSTENWALDE

Jagdverband Fürstenwalde e. V.

SA 11–16 UHR

ANGEBOTE Familientag beim Jagdverband Fürstenwalde. Lernort Natur, Näherbringen von Natur und Jagd, Präsentation jagdliches Brauchtum, Jagdhornbläser stellen sich vor, Jagdhundevorführung, Rehkitzrettung (Drohnenflug), Bogenschießen für Kinder. Für das leibliche Wohl ist gesorgt.

PROFIL Jagdverband

LAGE Veranstaltungsfläche an der Pintschbrücke

VBB Bahnhof Fürstenwalde, 5 km

AUTOBAHNABFAHRT A 12: Fürstenwalde-West, 2 km

KONTAKT Mirko Nützel, Björn Seeger,

An der Pintschbrücke, 15517 Fürstenwalde,

M. 0151/12723908, M. 0174/1745117

info@jagdverband-fuerstenwalde.de

jagdverband-fuerstenwalde.de



3 JACOBSDORF OT PILLGRAM

Weingut Patke

SA 11–22 UHR, SO 11–18 UHR

ANGEBOTE Unser Weingut lädt mit Weinbergführungen und Livemusik ein. Genießen Sie unsere eigenen Erdbeeren in der Selbstpflücke direkt von der Feldkante. Verkosten Sie unsere Weine und Brände aus der hauseigenen Brennerei und ergründen Sie deren charakteristische Aromen. Unsere regionalen Produkte und familiären Charme gibt es in unserem Hofladen. Wir bieten gemütliche Sitzgelegenheiten, leckere Küche u. v. m.

PROFIL Brennerei, Direktvermarktung, Gartenbau, landwirtschaftlicher Nebenerwerb, Tierzucht, Weinbau

ÜBERNACHTUNG im Ort

LAGE Das Weingut befindet sich in der Ortsmitte, ca. 100 m von der Kirche entfernt. Parkplätze beachten!

VBB Bahnhof Pillgram, 0,8 km

AUTOBAHNABFAHRT A 12: Müllrose, 5 km

KONTAKT Holger Lehmann, Melanie Zach, Kirchstraße 5, 15236 Jacobsdorf OT Pillgram, T. 033608/3377

info@weingut-patke.de

weingut-patke.de



4 LANGEWAHL OT STREITBERG

Streitberger Kulturbrennerei

SA 10–18 UHR, SO 10–16 UHR

ANGEBOTE Führungen durch die Brennerei. Verkostung der Brennereierzeugnisse unterschiedlicher Verarbeitungsstufen. Rustikaler Imbiss, z. B. aus dem Topf und vom Grill. Kaffee und Kuchen sowie Getränke. Der Hofladen ist offen. Kleiner feiner Hofrödelmarkt. Zeitweise Trecker anschauen und Pferd streicheln.

PROFIL Brennerei, Direktvermarktung

LAGE In Langewahl Ortsmitte links abbiegen in Streitberger Straße (am Abzweig Langewahl steht ein Wegweiser); Navi:

Streitberg Ausbau, 4,5 km außerhalb der Ortschaft

VBB Bahnhof Fürstenwalde, 10 km; Fahrradverleih am Bahnhof

AUTOBAHNABFAHRT A 12: Fürstenwalde Ost, 5 km

KONTAKT Werner Menzel, Streitberger Siedlung 49, 15518 Langewahl OT Streitberg,

T. 03361/3763555, M. 0172/3915819

info@kulturbrennerei.de

kulturbrennerei.de



5 SCHÖNEICHE BEI BERLIN

FLORA-LAND ARNOLD

SA 9–16 UHR, SO 10–15 UHR

ANGEBOTE Wir feiern die Königin der Blumen: die Rose! An diesem Wochenende bieten wir mit über 250 Sorten Schnittrosen eine neue Attraktion. Probieren Sie unsere kostenlose Rosenbowle und gewinnen Sie mit etwas Glück unser diesjähriges Rosenrätzel! Schnittrosen-Verkaufsausstellung mit über 250 Sorten. Beratung zu Pflanzenschutz und Düngung von Rosen. Viele ADR-Rosen. Rosen-Quiz. Kaffee & Kuchen im Rosen-Café.

PROFIL Direktvermarktung, Gartenbau

ÜBERNACHTUNG im Ort

LAGE Die neue PlusBus-Linie 420 fährt zw. dem S-Bahnhof Erkner und dem S-Bahnhof Neuenhagen mit Haltestation „Schöneiche, Florastraße“ vor der Tür; 2 km außerhalb der Ortschaft

VBB S-Bahnhof Friedrichshagen, 2 km

AUTOBAHNABFAHRT Hellersdorf, 5,5 km

KONTAKT Benjamin Arnold,

Florastraße 1, 15566 Schöneiche bei Berlin,

T. 030/649464, M. 0160/94133229

media@floralandarnold.de

floralandarnold.de



6 STEINHÖFEL OT CHARLOTTENHOF

Forstbetrieb Steinhöfel

SA 6–22 UHR, SO 6–22 UHR

ANGEBOTE Errichten des traditionellen Erdmeilers vom 03.06. bis 07.06. Entzünden des Meilers: 08.06., 7 Uhr. Ernte der Holzkohle ab ca. 13.06. Der Meiler kühlt einige Tage nach dem Entzünden und kann jederzeit besichtigt werden. Vorbestellungen sind ab 08.06. am Köhlerplatz möglich. Es wird nur Buchenholz aus eigener FSC-zertifizierter, verantwortungsvoller Waldwirtschaft verwendet. Der Köhler: Diplom-Forstingenieur (FH) und Hobbyköhler Sven Krenkel ist vor Ort. Bei ungünstiger Witterung kann es zu Änderungen im Zeitplan kommen, bei extremer Waldbrandgefahr ist der Betrieb eines Holzkohlemeilers nicht möglich.

PROFIL privater Forstbetrieb

ÜBERNACHTUNG im Ort

LAGE in Steinhöfel, links in Ri. Buchholz, nach dem Wäldchen rechts nach Charlottenhof abbiegen, in Charlottenhof nochmals ▶

rechts, Köhlerplatz befindet sich auf der Wiese am alten Schweinestall; 3,4 km außerhalb der Ortschaft
VBB Bahnhof Fürstenwalde/Spree, 12 km; Fahrradverleih am Bahnhof

AUTOBAHNABFAHRT A 12: Fürstenwalde-Ost, 14 km
KONTAKT Matthias Taupitz, Sven Krenkel, Charlottenhof 9, 15518 Steinhöfel OT Charlottenhof, Wiese am alten Schweinestall, T. 033636/279930, M. 0170/4873748
 taupitz@forst-steinhoefel.de



7 STORKOW (MARK) OT GROSS SCHAUEN

Naturgut Köllnitz

SA 9-17 UHR, SO 9-17 UHR

ANGEBOTE Führungen auf dem Fischereihof (Fische zeigen und erklären, Erklärungen zur Binnenfischerei im Einklang mit der Natur der Seenkette und Räucherei). Fischer zeigen und erklären den Netzbau. Ausstellung und Naturlehrpfad der Heinz-Sielmann-Stiftung. Hofladenverkauf (Frisch- und Räucherfisch, Gemüse), Restaurant, Rundgang Gemüsegarten (Köllnitz), Wasserbüffel- und Rinderführung auf dem Biohof Busch (1,2 km entfernt)
PROFIL Ackerbau, anerkannter Ökobetrieb, Direktvermarktung, Fischerei/Teichwirtschaft, Gartenbau, Tierzucht
ÜBERNACHTUNG auf dem Hof, im Ort

LAGE Von Storkow Richtung Bestensee, ca. 3 km, Fischerei direkt an der B 246; 2,6 km außerhalb der Ortschaft

VBB Bahnhof Storkow (Mark), 3 km

AUTOBAHNABFAHRT A 12: Abfahrt Storkow, 11 km

KONTAKT Sander Fuhrmann, Jan Vogel, Groß Schauener Hauptstraße 31, 15859 Storkow (Mark) OT Groß Schauen, M. 0151/10911424, M. 0160/92110143

info@koellnitz.de

koellnitz.de



GEMEINSAM MIT

Biohof Busch Adresse: Busch 14, 15859 Storkow (Mark) OT Görzdorf-Busch; von der Fischerei Köllnitz ca. 1,2 km entfernt, kann per Fahrrad oder zu Fuß (ca. 15 min) über einen ruhigen Weg erreicht werden, keine Parkmöglichkeiten für Autos am Hof; Wasserbüffel- und Rinderführungen auf dem Biohof

8 STORKOW (MARK)

Besuchszentrum Naturpark Dahme-Heideseen, Burg Storkow

SO 11-16 UHR

ANGEBOTE Der Insektenparadiesgarten bietet allen Altersklassen die Möglichkeit, in verschiedenen Beeten zu stöbern und der Natur zu lauschen. Doch der Garten lässt 2024 nicht nur Blumen und Kräuter sprießen. Der „Bummelbienen-Parcours“, ein Erlebnispfad zum Bienenleben, erlebt in diesem Jahr seine Eröffnung.
PROFIL Gartenbau
ÜBERNACHTUNG im Ort

LAGE Der Schaugarten befindet sich nordöstlich der Burg, auf der gegenüberliegenden Straßenseite.

VBB Bahnhof Storkow (Mark), 1,6 km

AUTOBAHNABFAHRT A 12: Storkow (Mark), 8,3km

KONTAKT Franziska Kowalsky, Annique Lehmann, Schloßstraße 6, 15859 Storkow (Mark), Insekten Paradies Garten gegenüber der Burg, T. 033678/73228, M. 033678/442844
 besuchszentrum@storkow.de

storkow-mark.de

besuchszentrum@storkow.de

storkow-mark.de



9 STORKOW (MARK) OT GROSS SCHAUEN

Landwirtschaftsbetrieb Peter & Co. GbR – DAS OFFENE DORF

SA 10-18 UHR, SO 10-18 UHR

ANGEBOTE Landwirtschaft – Handwerk – Lebensart, Hofbesichtigungen, Feldschau, Produkte aus eigener Fleischerei, altes Handwerk, Imkerei, jagdliches Brauchtum, Jagdhornbläser, Dorfmittelpunkt ist die Fachwerkkirche, Kaffee und Kuchen von der Jugendfeuerwehr und dem Jugendortsbeirat am Dorfanger
PROFIL Ackerbau, Direktvermarktung, Imkerei, landwirtschaftlicher Haupterwerb, Tierzucht

LAGE 1 km von Storkow entfernt, Richtung Zossen B 246

VBB Bahnhof Storkow (Mark), 1 km

AUTOBAHNABFAHRT A 12: Storkow, 10 km

KONTAKT Fritz-Walter Peter, Holger Ackermann, Philadelphiaer Straße 2, 15859 Storkow (Mark) OT Groß Schauen, Dorfmitte, T. 0171/4392669, M. 0172/6050417

ackermann@grossschauen.de



GEMEINSAM MIT

Hof Troppenz (Sa+So); Imkerei und Bienenprodukte

Hof Rübesam (Sa+So); Tierbesichtigung und Informationen zu exotischen Vögel

Zeidlerhof Ackermann (Sa+So); Imkerei, Schafe, Hühner, Schafschur, bei Interesse Hofführungen; am Samstag ist der Böttcher vor Ort und zeigt sein Handwerk.

Familie Ringk (Sa+So); traditionelles Zimmerhandwerk, Vorstellung alter Handwerkstechniken, Kaffee & Kuchen, Kirchengemeinde (So)

Hof Szuppa (Sa+So); Schaubackten im Holzbackofen, Verkauf der Produkte

ortsansässige Jäger (Sa+So); Informationen über die Jagd, Jagdhornbläser, Lernort Natur



10 TAUCHE OT RANZIG

Agrargenossenschaft Ranzig eG

SA 10-16 UHR

ANGEBOTE Alles aus einer Hand – frisches Fleisch komplett aus eigener Produktion, vom Futter über die Züchtung bis hin zum Schlachten und der Herstellung der Wurst- und Fleischwaren. Besichtigung unserer modernen Milchviehanlage. Besichtigung von Feld und Flur, musikalische Umrahmung, Traktorfahren für Kinder. Für das leibliche Wohl ist gesorgt.

PROFIL Ackerbau, Direktvermarktung, Fleischverarbeitung, landwirtschaftlicher Haupterwerb, Milchproduktion/-verarbeitung, Tierzucht

ÜBERNACHTUNG im Ort

LAGE agrar-ranzig.de

VBB Bahnhof Beeskow, 10 km

AUTOBAHNABFAHRT A 12: Storkow, 30 km

KONTAKT Frank Groß, Ranziger Hauptstraße 9, 15848 Tauche OT Ranzig, T. 033675/6050, M. 0173/2372356

info@agrar-ranzig.de

agrar-ranzig.de



Wussten Sie schon ... ?

Die waldreichste Region Brandenburgs ist der Landkreis **Oder-Spree**.

Brandenburgs Böden

Einst überzogen riesige Gletschermassen das Land. Nach dem Rückzug des Eises vor rund 14.000 Jahren begann die Bodenbildung. Der wohl für Brandenburg bekannteste ist Sand, der unter anderem für den Spargelanbau genutzt wird. Aber auch andere der über 30 verschiedenen Böden werden in der Landwirtschaft beackert. Ein kleiner Auszug.

Podsol-Braunerde

Der Braunerde verdankt Brandenburg den Beinamen „Märkische Streusandbüchse“. Wer denkt, der eher nährstoffarme Sand eigne sich nicht für die Landwirtschaft, irrt. Zwar werden Podsol-Braunerden überwiegend forstwirtschaftlich genutzt, weit verbreitet ist aber auch der Spargelanbau an den sandigen Standorten. Denn die Böden sind locker, gut durchwurzelt und erwärmen sich schneller als Erde in der Sonne – Idealbedingung für das Spargelgewächs.



Parabraunerde

Nach dem Abschmelzen der Gletscher blieben in Brandenburg sogenannte Geschiebe oder Findlinge zurück, die nach und nach an die Oberfläche befördert wurden. Wer in der Mark unterwegs ist, entdeckt das Erdprodukt noch heute: Wege wurden gepflastert, Mauern und Feldsteinkirchen gebaut. Landwirtschaftlich zählt Parabraunerde aus Geschiebelehm zu den fruchtbarsten Böden mit hohem Ertrag für alle Kulturarten von Weizen bis Zuckerrüben.



Lockersyrossem

Flugsanddecken und sogar Wanderdünen findet man auf ehemaligen Truppenübungsflächen in Brandenburg, zum Beispiel bei Jüterbog und in der Lieberoser Heide. Der sogenannte Lockersyrossem bietet gerade wegen seiner extremen Standortbedingungen wichtigen Lebensraum für seltene Tiere und Pflanzen: Etwa die Östliche Smaragdeidechse oder die Echte Bärentraube fühlen sich in den Heide- und Dünenlandschaften wohl. Weite Teile stehen in Brandenburg deshalb unter Naturschutz.



Rieselfelder

Um die Bevölkerung Ende des 19. Jahrhunderts vom Abwasserproblem zu befreien, begann man 1873 mit dem Ausbau der Kanalisation und der Anlage von Rieselfeldern im Berliner Umland. Die Kornkammer in Hobrechtsfelde ernährte die wachsende Großstadt. Durch die stoffliche Belastung stellte man den Anbau allerdings wieder ein. Heute nutzen Landwirte die Rapsfelder zur Produktion von Bioenergie. In Hobrechtsfelde kümmern sich Wildpferde und Rinder um die umweltschonende Pflege der rekultivierten Landschaft.



Kippen-Regosol: Bergbaufolgelandschaft

Wein aus Brandenburg? Aber klar. Nicht nur Spreewaldgurken, Meerrettich und Spargel reifen hierzulande gut, auch Trauben. Auf aufgeschütteten Weinbergen in ehemaligen Tagebauarealen in der Lausitz zum Beispiel. Den Boden dafür bereitet hat der Regosol, ein junger Boden, den man auch an erodierten Standorten vorfindet. An anderen Braunkohlerevieren werden sogenannte Kippwälder mit Kiefern und Eichen aufgeforstet, andernorts entstehen ganze Seenlandschaften, wie im Lausitzer Seenland.



Niedermooere

Brandenburg ist nach Niedersachsen und Mecklenburg-Vorpommern das Land mit dem drittgrößten Niedermooranteil in Deutschland. Sie nehmen gut 160.000 Hektar ein. Wichtige Grundwasser-Versumpfungsmoore sind das Havelländische Luch, das Rhinluch und die Belziger Landschaftswiesen. Moore nehmen beim Thema Klimaschutz eine wichtige Rolle ein. Denn Moorböden speichern große Mengen an Kohlenstoff sowie Nährstoffe wie Stickstoff und Phosphor, die in hohen Konzentrationen zu Schadstoffen werden und andernfalls ins Grundwasser versickern.



Steckbriefe
Brandenburger Böden

Was ist Humus?

Als Humus bezeichnet man die Gesamtheit der fein zersetzten organischen Bodensubstanz. Dazu zählen etwa Pflanzenteile wie Laub oder Wurzeln und auch Hinterlassenschaften von Tieren, tote Insekten, Pilze und Bakterien. Der Anteil von Humus spielt in der Landwirtschaft eine große Rolle. Umso höher, desto fruchtbarer ist der Boden. Denn Humus versorgt Pflanzen mit Nährstoffen wie Stickstoff oder Phosphor und ist auch für Mikroorganismen und Tiere, die für die Lockerung der Erde zuständig sind, eine wichtige Nahrungsquelle.

Schwarzes Gold – was macht Humus so wertvoll?

- ▶ Humus steigert die Bodenfruchtbarkeit und somit die Qualität der Ernteprodukte.
- ▶ Humus speichert natürlich Kohlenstoff, weltweit etwa 1600 Gigatonnen.
- ▶ Im Humus finden Pflanzen genau die Nährstoffe vor, die sie für ihr Wachstum benötigen.

Wussten Sie schon ... ?

Regenwürmer graben bis zu 2,50 Meter tiefe Röhren. Ihr Tunnelsystem auf einem Quadratmeter Ackerboden kann eine Länge von bis zu 450 Metern erreichen. Durch ihre Tunnel gelangt Regenwasser bis in tiefere Bodenschichten.

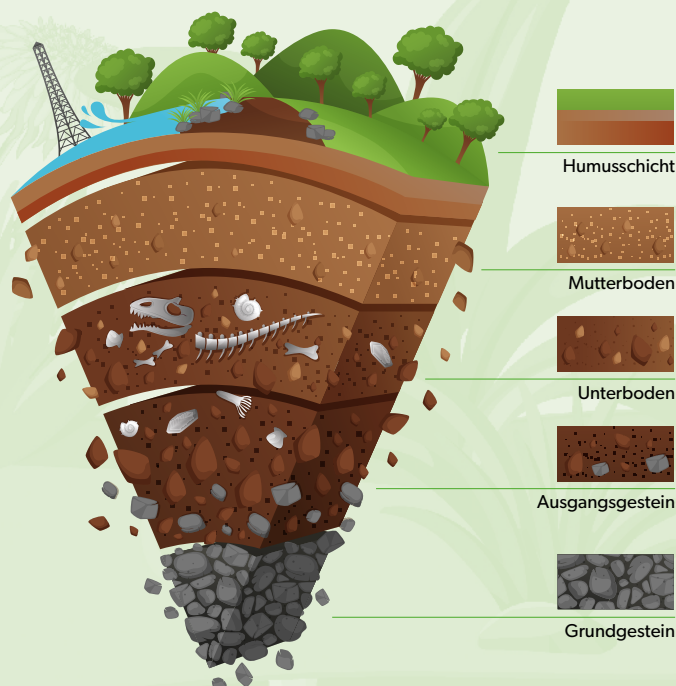

- ▶ Im humosen Boden leben verschiedenste Bodenorganismen. Sie bilden die Bodenflora und Bodenfauna. Zur Flora zählen Pilze, Algen, Bakterien und Flechten, zur Fauna kleine Wimpertierchen, Milben, Käfer, Ringelwürmer und Wühlmäuse.

Ein weiterer Vorteil: Humus speichert Wasser und kühlt so auch im Sommer den Boden. Eine Eigenschaft, die gerade im Hinblick auf die Klimaerwärmung von Bedeutung ist. Die gespeicherte Wassermenge kann das Zwanzigfache des Humusgewichtes erreichen.

Bodenbearbeitung

Humusgehalt im Boden verbessern

- ▶ Durch Ausbringung von Stroh, Mist und Gülle, Gründüngung und Kompost.
- ▶ Der Anbau von Zwischenfrüchten, also Pflanzen, die zwischen Hauptkulturen wie Getreide oder Mais stehen und nicht geerntet, sondern in den Boden eingearbeitet werden. Die Forschung zeigt: Senf, Ölrettich, Gras oder andere Zwischenfrüchte können die Vorräte an Kohlenstoff im Boden innerhalb von 20 Jahren um bis zu acht Tonnen pro Hektar erhöhen.
- ▶ Mehrjährige Kulturen wie Klee gras oder Luzerne tragen zur Anreicherung von Humus bei. Da die Pflanzen längere Zeit wachsen, bilden sie ein deutlich größeres Wurzelsystem aus als einjährige Kulturen. Absterbendes Wurzelmaterial gilt schließlich als wichtiges Produkt für die Neubildung von Humus.



- ▶ Reduzierte Bodenbearbeitung: Der Geohobel kann Mengen an Gründüngung zerkleinern und sie gleichzeitig mit der oberen sauerstoffreichen und biologisch aktivsten Bodenschicht vermengen.

Havelland / Brandenburg (Havel)



1 BRÄDIKOW OT GEMEINDE WIESENAUE**Karinenhof ***-Pension****SO 11–17 UHR**

ANGEBOTE Gerne zeigen wir Haus, Hof und Tiere. Es werden Spinner(innen) vor Ort sein und das alte Handwerk zeigen. Wer will, kann gerne selber einmal probieren. Fertige Schätze aus Wolle, Baumwolle, Leinen und anderen Materialien können bestaunt und erworben werden. Wir geben unsere Erfahrungen in der Schafzucht, Wollverarbeitung und Imkerei weiter.

Wir bieten einen Imbiss und regionale Produkte rund um Schaf, Wolle, Honig, Gewebtes und Gestricktes. Kommen, schauen, staunen und schmecken Sie – unser Havelland.

PROFIL Direktvermarktung, Fleischverarbeitung, Imkerei, landwirtschaftlicher Nebenerwerb, Tierzucht

ÜBERNACHTUNG auf dem Hof

LAGE nahe B 5, nur ca. 10 km von Ribbeck entfernt. Aus Ri. Berlin und Ri. Kyritz über die B5 Abfahrt Wagenitz

VBB Bahnhof Paulinenaue, 5 km; Abholung vom Bahnhof möglich. Bitte Fahrzeiten beim Unternehmen erfragen.

AUTOBAHNABFAHRT A 24: Fehrbellin, 17 km;

A 10: Spandau, 40 km

KONTAKT Karin und Dietrich Radzewitz, Unter den Linden 25,

14662 Brädikow OT Gemeinde Wiesenaue,

M. 0171/3760373

karinenhof@gmx.de

karinenhof.de

**2 GROSSDERSCHAU****„Kolonistenhof“ Großderschau****SO 11–18 UHR**

ANGEBOTE Wir bieten zur Landpartie eine breite Vielfalt an „Altem Handwerk“ wie z. B. Besenbinden, Seilern oder Spinnen am Spinnrad an. Außerdem haben wir die „Ökofilmtour“ organisiert, welche an diesem Tag die Dokumentation „Licht Aus“ auf einer großen Leinwand vorstellt. Wir backen selbst gemachten Kuchen und frisches Bauernbrot im Lehmbackofen. Außerdem bieten wir regionale und handgefertigte Produkte im Hofladen an.

PROFIL landwirtschaftliches Freilichtmuseum

LAGE Ortsmitte, direkt neben der Kolonistenkirche; Internetseite: grossderschau.de

VBB Bahnhof Neustadt (Dosse), 12 km

AUTOBAHNABFAHRT A 24: Neuruppin Nord, 35 km

KONTAKT Maria Peiker, Helga Klein,

Kleinderschauer Straße 2 A,

16845 Großderschau,

Museum neben der Kirche,

T. 033875/90810

heimathaus@grossderschau.de

grossderschau.de

**Brandenburgs Exoten – Was wächst denn da?**

Scharfe Schoten aus dem Fläming sind Verena und Stefan Jankes Spezialität. Die **Chilipflanzen** gedeihen nicht mehr nur für den Eigengebrauch in ihrem Garten, sie verarbeiten sie zu würzigen Pasten.

3 HAVELAUE OT GÜLPE**Korbflechtere Benjamin Nauleau****SA 10–16 UHR**

ANGEBOTE Die Flechtwerkstatt öffnet ihre Türen und lädt ein, die außergewöhnlichen Weidenkörbe anzuschauen und sich ein schönes Schmuckstück mit nach Hause zu nehmen. Natürlich wird vor Ort gearbeitet, sodass die Besucher einen richtigen Eindruck vom Korbmacher-Beruf bekommen. Der Korbflechter steht jederzeit für Fragen zur Verfügung und gibt Informationen zum Beruf. Ab 16 oder 17 Uhr wird es dazu Musik und Straßenkunst auf dem Hof geben.

PROFIL Korbflechtere

ÜBERNACHTUNG im Ort

LAGE Ohne Auto: Bis Rathenow mit der Bahn fahren und dann mit dem Fahrrad bis Gülpe (23 km).

VBB Bahnhof Rathenow, 23 km

AUTOBAHNABFAHRT A 24: Dabergotz, 48 km

KONTAKT Benjamin Nauleau,

Pareyer Straße 1, 14715 Havelaue OT Gülpe, M. 0176/89222105 ben@weiderei.de

weiderei.de

**4 HAVELAUE** OT WOLSIER**SenfSalon****SA 11–17 UHR, SO 11–17 UHR**

ANGEBOTE Wissenswertes über die Herstellung von Senf. Blick in die Gläserne Produktion. Im Hofladen feine Senfe, Chutneys, Holunderblüten-Sirup und mehr aus eigener Manufaktur wird inmitten des historischen Hofes präsentiert.

PROFIL Direktvermarktung

ÜBERNACHTUNG im Ort

LAGE Wolsier liegt zwischen Spaatz & Gülpe. Der SenfSalon ist hinter der Kirche im Ort angesiedelt.

VBB Bahnhof Rathenow, 19 km

AUTOBAHNABFAHRT A 24: Fehrbellin, 50 km

KONTAKT Merit Schambach, Hauptstraße 19,

14715 Havelaue OT Wolsier, SenfSalon, T. 033875/908219

mail@senfsalon.de

senfsalon.de

**5 KLESSEN-GÖRNE** OT GÖRNE**Honigschmiede Görne****SA 11–18 UHR**

ANGEBOTE In unserem kleinen Dorf Görne im Westhavelland öffnen wir in diesem Jahr wieder die Türen zur Landpartie in der Honigschmiede! Wir bieten Kurzweil rund um richtig guten Honig aus dem Havelland, Met, Imker-Essig, Likör, Kinderprogramm, Schafe, Bienen usw. Natürlich können Sie die Produkte auch erwerben. Auch das Kreative wird nicht zu kurz kommen. Für das leibliche Wohl ist gesorgt.

PROFIL Imkerei, landwirtschaftlicher Nebenerwerb

LAGE Sie finden uns direkt in der Dorfmitte, direkt neben der Kirche liegt unsere alte Dorfschmiede, an der wir Sie zur Landpartie in der Honigschmiede einladen.

VBB Bahnhof Friesack (Mark), in 9 km, Nennhausen, 14 km

AUTOBAHNABFAHRT A 10: Abfahrt Nauen, B 5, 40 km

KONTAKT Michael Meyer, Mühlenstraße 1,

14728 Kleßen-Görne OT Görne, T. 0170/4802446

michael.meyer07@t-online.de

honigschmiede.com



6 NAUEN OT BERGE

Jugendhof Brandenburg e. V.

SA 10–17 UHR

ANGEBOTE Aufgrund unserer vielfältigen Möglichkeiten möchten wir die Landpartie nutzen, um unsere Produkte und Tiere vorzustellen und unser 25-jähriges Jubiläum der Holzwerkstatt zu feiern. Gerne geben wir Führungen und Rundgänge und bieten selbst hergestellte Produkte an. Unsere Tiergestützte Therapeutin und die Leitung unseres Umweltbildungsprojektes stehen für Kinder und Jugendliche zur Verfügung und bieten ein Programm an.

PROFIL Ackerbau, anerkannter Ökobetrieb, erneuerbare Energie (z. B. Biogas), landwirtschaftlicher Nebenerwerb

LAGE Am Sportplatz Berge links, hinter der Kita „Zur alten Schäferei“; Ausschilderung ab B 5 in Ri. Nauen; 5,5 km außerhalb der Ortschaft

VBB Bahnhof Nauen, 5,5 km; Fahrradverleih am Bahnhof

AUTOBAHNABFAHRT A 10: Abfahrt Wustermark, 14,4 km

KONTAKT Gudrun Klinner, Charlotte Jung, Behnitzer Weg 12,

14641 Nauen OT Berge,

T. 03321/44320, M. 0152/37768874

jugendhof-brandenburg@t-online.de

jugendhof-brandenburg.de



7 NAUEN OT NEUKAMMER

Agro-Farm GmbH Nauen

SO 11–16 UHR

ANGEBOTE Hofladenverkauf mit regionalen Lebensmitteln, Kaffee- und Kuchenverkauf von den Havelländer Landfrauen, Basteln für Kinder mit den Havelländer Landfrauen, Infostand der Rehkitzrettung des Jagdverbandes Nauen, Essen- und Getränkeversorgung

PROFIL Ackerbau, Direktvermarktung, erneuerbare Energie (z. B. Biogas), landwirtschaftlicher Haupterwerb

ÜBERNACHTUNG im Ort

LAGE Aus Berlin oder Friesack kommend, B5, biegen dann in Richtung Brandenburg ab, dann kommt Ortsteil Neukammer.

VBB Bahnhof Nauen, 5 km

AUTOBAHNABFAHRT A 10: Berlin Spandau/Nauen, 15 km

KONTAKT Stefanie Peters,

Brandenburger Chaussee 19,

14641 Nauen OT Neukammer,

Betriebsgelände der Agro-Farm GmbH Nauen,

T. 03321/48568, M. 0160/90322411

Stefanie.peters@agro-farm-nauen.de

agro-farm-nauen.de



GEMEINSAM MIT

Rehkitzrettung des Jagdverbandes Nauen

jagdverband-nauen.de; Infostand zur Rehkitzrettung

Havelländer Landfrauen landfrauen-hvl.de;

Basteln für Kinder, Kaffee- und Kuchenverkauf



8 NAUEN OT RIBBECK

Kinderbauernhof Marienhof

SA 11–18 UHR, SO 11–18 UHR

ANGEBOTE Verkauf von frisch gebackenem Brot aus Steinofen, Honigverkauf, Eierverkauf, geführtes Kinderreiten, Treckerfahrten, Hüpfburg

PROFIL landwirtschaftlicher Haupterwerb

ÜBERNACHTUNG auf dem Hof, im Ort

LAGE Ab Berge oder direkt im Ort Ribbeck den grünen Hinweisschildern „Kinderbauernhof Marienhof“ folgen; 2 km außerhalb der Ortschaft

VBB Bahnhof Paulinenaue, 5 km

AUTOBAHNABFAHRT A 10: Berlin Spandau, 21 km

KONTAKT Julia Sonnabend, Melanie Reichmann, Marienhof 1, 14641 Nauen OT Ribbeck, T. 033237/88891, M. 01523/7905034

ferien@marienhof-ribbeck.de

marienhof-ribbeck.de



9 PREMnitz

Lucke-Hof

SA 11–18 UHR

ANGEBOTE Backen im historischen Lehmbackofen; Wurst aus historischer Räucherammer; Ausstellung von Gegenständen einer bäuerlichen Wirtschaft vergangener Jahrhunderte; Vorführung alter Handwerkstechniken; Imbiss (Grill), Kaffee und Kuchen, Eis und Getränke; historische Führung durch Haus und Hof des fast 300-jährigen Anwesens

PROFIL Gartenbau, historische Darstellung eines Bauernhofes

ÜBERNACHTUNG auf dem Hof, im Ort

LAGE an der B 102, direkt im Ort (Parktasche vor dem Haus); günstige Bahnverbindung

VBB Bahnhof Premnitz Nord, 0,75 km

AUTOBAHNABFAHRT A 2: Brandenburg, ca. 32 km

KONTAKT Dr. Ute Lucke-Polz, Silke Specht,

Alte Hauptstraße 35, 14727 Premnitz, T. 03386/2878132

info@lucke-hof.de

luckehof.de



10 RHINOW

Gut Glewe – Land- und Forstbetrieb

SA 10–18 UHR

ANGEBOTE Für das leibliche Wohl der Besucher ist gesorgt. Wir bieten kulinarische Leckerbissen „Wild auf Wild“ aus der Region, Grillwurst, Wildburger – alles aus bestem Wildfleisch. Selbst gebackene Kuchen und Torten sowie eine Auswahl von Getränken. Wir bieten Schießkino, Dammwildgehege, Lernort Natur, Tierpräparator, Forst- und Landwirtschaftsmaschinen, Informationen zur Waldbewirtschaftung wie z. B. Brennholzaufbereitung. Für Unterhaltung sorgt die Jagdhornbläsergruppe Havelland.

PROFIL Ackerbau, Direktvermarktung, landwirtschaftlicher Nebenerwerb, Forstwirtschaft

ÜBERNACHTUNG im Ort

LAGE Von Rathenow kommend in Rhinow erste Kreuzung links abbiegen; von Neustadt/Dosse in Ri. Prietzen hinter Edeka 0,8 km

VBB Bahnhof Rathenow, 19 km und Neustadt/Dosse, 19 km,

AUTOBAHNABFAHRT A 24: Neuruppin, 40 km

KONTAKT Hartmuth Badke, Mona Faschinger,

Werner-Seelenbinder-Straße 21, 14728 Rhinow,

M. 0173/7482565, M. 0173/6273003

bbf_gbr@freenet.de



Wussten Sie schon ... ?



Brandenburg verfügt über mehr als 1,2 Millionen Hektar landwirtschaftliche Nutzfläche (LN), rund ein Viertel davon ist Grünland.

KLIMABAUERN-Betrieb Agro-Farm GmbH Nauen

Die Agro-Farm GmbH Nauen ist ein weit aufgestellter konventioneller Betrieb im Havelland. Geführt wird der Betrieb von Dirk Peters und seiner Tochter Stefanie Peters. Sie ist auch die Pflanzenbauleiterin des Betriebs und immer am Austausch mit Landwirtinnen und Landwirten aus Deutschland und der Welt interessiert, um nach neuen Anpassungsstrategien Ausschau zu halten. Mit einer ausgeklügelten Fruchtfolge, die acht verschiedene Kulturen umfasst, zeigt die Agro-Farm GmbH, wie moderne Landwirtschaft und ökologische Verantwortung Hand in Hand gehen können.

Stefanie Peters und ihr Team setzen auf innovative Anbaumethoden wie den Zwischenfruchtanbau und die Reduktion des Pflugein-

satzes, um den Boden zu schonen und dessen Fruchtbarkeit langfristig zu erhalten. Sortenversuche mit neuen, stresstoleranteren Sorten stehen ebenso auf dem Programm wie Probeversuche zum „Hacken im Mais“, welche darauf abzielen, den Einsatz von Pflanzenschutzmitteln signifikant zu reduzieren.

Ein besonderes Augenmerk liegt auf der Schaffung vernetzter Blühflächen. Diese dienen nicht nur als Lebensraum für Insekten und Kleintiere, sondern tragen auch zur Erhöhung der Biodiversität bei und verbessern das ökologische Gleichgewicht auf den Feldern.

Im Hofladen finden Kunden nicht nur Erzeugnisse aus eigener Herstellung, sondern auch eine Vielfalt an Waren aus der Region Brandenburg. Die Energieversorgung des Betriebs erfolgt durch Biogasanlagen, welche sowohl Strom als auch Wärme für die Stadt Nauen erzeugen. Dieses Engagement für erneuerbare Energien unterstreicht das Bestreben der Agro-Farm GmbH nach einer nachhaltigen und zukunftsorientierten Landwirtschaft.

Stefanie Peters ist überzeugt davon, dass auch konventionelle Betriebe durch solche Maßnahmen einen Beitrag zum Umweltschutz leisten können. Sie sieht ihren Betrieb als Modellbetrieb für andere Landwirte und möchte zeigen, dass Nachhaltigkeit und wirtschaftlicher Erfolg keine Gegensätze sein müssen.



Foto: Landfrauenverein Havelland e.V.



KLIMABAUERN Berlin-Brandenburg ist ein Projekt des Landesbauernverbandes Brandenburg e. V. und bietet Brandenburger Landwirtschaftsbetrieben eine Plattform, gemeinsam mit der Wissenschaft am Standort Berlin-Brandenburg in Austausch zu treten und so nach neuen Lösungsansätzen für eine klimaangepasste Landwirtschaft zu suchen und bereits in der Praxis gängige Klimaanpassungsmaßnahmen vorzustellen. Das Projekt ist 2021 gestartet und wird gefördert durch die landwirtschaftliche Rentenbank.

Finde Dein Urlaubsnest

buchung.landurlaub-brandenburg.de

Buche deinen Landurlaub in Brandenburg!



- ... zum Beispiel:
- auf dem Bauernhof
 - im Landhotel
 - im Schloss
 - im Schäferwagen
 - mit Pferden
 - mit Hund
 - barrierefrei

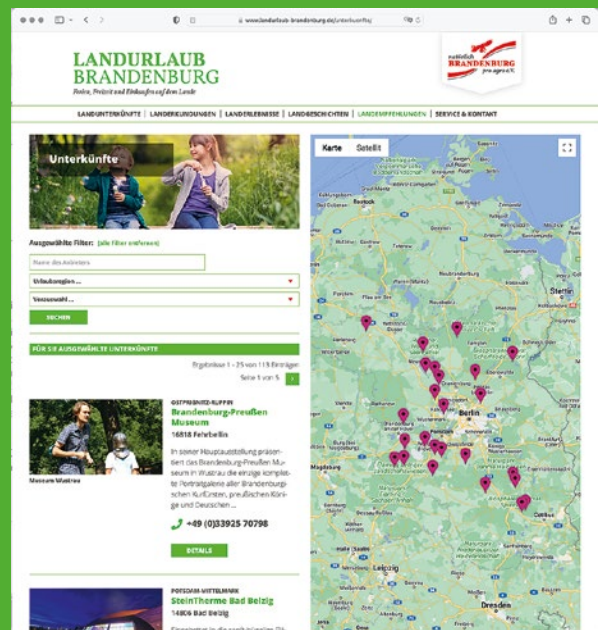

EUROPÄISCHE UNION
Europäischer Landwirtschaftsfonds
für die Entwicklung des
ländlichen Raums

Potsdam-Mittelmark / Potsdam





1 POTSDAM OT FAHRLAND-KRAMPNITZ

Landwirtschaftlicher Familienbetrieb Ruden

SA 10–18 UHR, SO 10–18 UHR

ANGEBOTE Erleben Sie Kremserfahrten zu den Tieren, Infos zu den Alpakas, Kinderschminken – Spiel – Spaß, Kleintierzüchter, Feuerwehr, Jäger und Fischer vor Ort, Reitmöglichkeiten, Tier-runden, Gemüsedart

PROFIL Ackerbau, Direktvermarktung, landwirtschaftlicher Haupterwerb, Tierzucht

ÜBERNACHTUNG im Ort

LAGE an der L 96 gelegen

VBB Bahnhof Marquardt, 3 km; Potsdam, 10 km

AUTOBAHNABFAHRT A 10: Potsdam Nord, 5 km

KONTAKT Ernst und Cindy Ruden, Gellertstraße 3, 14476 Potsdam OT Fahrland-Krampnitz, T. 033208/50069, M. 0173/5325908

info@bauernhof-ruden.de

bauernhof-ruden.de



2 POTSDAM OT SATZKORN

Obstgut Marquardt

SO 11–16 UHR

ANGEBOTE Für unsere Landpartie-Besucher bieten wir Feldführungen mit dem Traktor-Shuttle und die Selbsternte von Erdbeeren an. Nach der Ernte können Sie sich mit einem Stück hausgebackenem Kuchen, einem Fischbrötchen oder einem Erdbeereisbecher belohnen. Ihre Kinder haben viel Platz zum Spielen und Toben auf dem Traktor-Spielplatz und der Hüpfburg.

PROFIL Direktvermarktung, Gartenbau

ÜBERNACHTUNG im Ort

LAGE A 10, Potsdam-Nord (B273) – Richtung Potsdam, am ersten Kreisverkehr 2. Ausfahrt (Apfel begrüßt Sie); 2 km außerhalb der Ortschaft

VBB Bahnhof Marquardt, 0,8 km

AUTOBAHNABFAHRT A 10: Potsdam Nord

KONTAKT Lutz Kleinert, Satzkorner Bergstraße 20, 14476 Potsdam OT Satzkorn, T. 033208/57718
obstgut@t-online.de

obstgut.de



3 BAD BELZIG OT GROSS BRIESEN

Reiter- und Erlebnisbauernhof Groß Briesen GmbH

SO 11–18 UHR

ANGEBOTE Inmitten von Sand, Kiefern und unbegrenzten Reitmöglichkeiten liegen der Reiter- und Familienbauernhof sowie das Gestüt für Islandpferde, der „Laekurhof“, in Groß Briesen. Auf dem märkischen Vierseitenhof am Rande des Havellandes begrüßen wir unsere Gäste in familiärer und kinderfreundlicher Atmosphäre.

PROFIL Direktvermarktung, Fleischverarbeitung, landwirtschaftlicher Nebenerwerb, Tierzucht

ÜBERNACHTUNG auf dem Hof, im Ort

LAGE reiterhof-gross-briesen.de

VBB Bahnhof Brandenburg (Havel), 25 km

AUTOBAHNABFAHRT A 2: Wollin, 7 km

KONTAKT Sabine Opitz-Wieben, Leonie Weickardt, Kietz 11, 14806 Bad Belzig OT Groß Briesen, T. 033846/41673
info@reiterhof-gross-briesen.de

reiterhof-gross-briesen.de



4 BAD BELZIG OT LÜTTE

Fläming Alpakas am Lütter Bach

SO 11–16 UHR

ANGEBOTE Unsere Besucher dürfen sich auf ein umfangreiches Angebot freuen. Sie haben im Einzelnen die Möglichkeit, unsere Fellohren kennenzulernen, und wir beantworten alle ihre Fragen.

Wer erfahren möchte, was man alles aus der Wolle der Alpakas herstellen kann, kann sich in unserem Hofladen umschauen und auch gern das eine oder andere erwerben. Gönnen Sie sich in einer entspannten Atmosphäre mit Blick auf unsere grasenden Alpakas eine Tasse Kaffee und ein Stück leckeren Kuchen.

PROFIL landwirtschaftlicher Nebenerwerb, Alpakazucht

LAGE Der Hof liegt im kleinen Ort Lütte.

VBB Bahnhof Bad Belzig, 9 km; Fahrradverleih am Bahnhof

AUTOBAHNABFAHRT A 9: Niemege, ca. 15 km

KONTAKT Lars Kallenbach, Am Lütter Bach 27, 14806 Bad Belzig OT Lütte, M. 01621/339634
info@flaeming-alpakas.de

alpakas-im-flaeming.de



5 BEELITZ OT ELSHOLZ

Spargelhof Elsholz

SO 11–18 UHR

ANGEBOTE Landwirtschaft zum Anfassen ist das Zauberwort zu unserer Landpartie. Traditionell zur Brandenburger Landpartie stellen wir unseren Familien-Spargelhof vor. Hoffest und Livemusik.

PROFIL Ackerbau, Direktvermarktung, landwirtschaftlicher Haupterwerb

LAGE spargelhof-elsholz.de; 1 km außerhalb der Ortschaft

VBB Bahnhof Elsholz, 0,2 km

AUTOBAHNABFAHRT A 9: Beelitz

KONTAKT Uwe Hentschel, Bahnhofsweg 2 A, 14547 Beelitz OT Elsholz, T. 033204/635901
order@spargelhof-elsholz.de

spargelhof-elsholz.de



6 BEELITZ OT KLAISTOW

Spargel- und Erlebnishof Klaistow

SA 11–16 UHR

ANGEBOTE Zur Landpartie laden wir zum Traktor- und Oldtimer-treffen mit Livemusik und buntem Markttreiben, Spaß für Kinder mit Strohburg und Entenangeln ein. Auch die Erdbeer-Selbstpflücke hat geöffnet. Es gibt Führungen zu den Freilandhühnern, ins Wildgehege und zur Hofbesichtigung. Die Hofküche bietet u. a. Gerichte mit Beelitzer Spargel aus eigenem Anbau an, es gibt hausgemachten Blechkuchen, Landeis und Holzofenbrot. Der Hofladen hält ein Angebot an Produkten direkt vom Feld bereit.

PROFIL Direktvermarktung, Gartenbau, landwirtschaftlicher Haupterwerb

ÜBERNACHTUNG auf dem Hof, im Ort

LAGE Autobahndreieck Potsdam A 10/A 9/A 2, direkt am südlichen Berliner Ring, 1 km ab Abfahrt Glindow; 0,6 km außerhalb der Ortschaft

VBB Bahnhof Beelitz Heilstätten, 8 km

AUTOBAHNABFAHRT A 10: Glindow/Klaistow, 1 km

KONTAKT Gun-Heide Bulwin, Glindower Straße 28, 14547 Beelitz OT Klaistow, T. 033206/61070, M. 0171/9743112
marketing@spargelhof.de

spargelhof-klaistow.de





7 BEELITZ OT ZAUCHWITZ

SYRINGHOF

SA 11-16 UHR, SO 11-17 UHR

ANGEBOTE An beiden Tagen Führung durch die Spargelproduktion um 13 Uhr. Am Sonntag, den 9. Juni, ab 14 Uhr Musik mit der Stückener Blasmusik.

PROFIL anerkannter Ökobetrieb, Direktvermarktung

LAGE vom Ort aus auf der B 246 Richtung Trebbin

VBB Bahnhof Beelitz, 7 km

AUTOBAHNABFAHRT A 9: Beelitz, 13 km;

A 10: Michendorf, 14 km; A 115: Saarmund, 17 km

KONTAKT Anica Schauer,

Trebbiner Straße 69 F,

14547 Beelitz OT Zauchwitz,

T. 033204/63800

a.schauer@syringhof.de

syringhof.de



8 BEETZSEEHEIDE OT MÖTZOW

Domstiftsgut Vielfruchthof Mötzow

SA 11-19 UHR, SO 11-19 UHR

ANGEBOTE Spargelanbau, Spargelproduktion, gastronomisches Angebot, Spargelbuffet, historische Landmaschinen, Tiergehege, Kaffee und Kuchen, Gutsmuseum

PROFIL Ackerbau

LAGE A 2: Brandenburg/Havel, rechts Richtung Dom/Nauen,

nach 0,1 km Mötzower Landstraße, 3 km zum Hof;

7 km außerhalb der Ortschaft

VBB Bahnhof Brandenburg an der Havel, 7 km

AUTOBAHNABFAHRT A 2: Brandenburg an der Havel, 15 km

KONTAKT Johannes Wolke, Collin Lleyton Kaiser,

Gutshof 1, 14778 Beetzseeheide OT Mötzow,

T. 033836/208210, M. 0163/8751480

info@domspargel.de

vielfruchthof.de



9 BRÜCK OT GÖMNIK

Alte Mühle Gömnik

SO 11-16 UHR

ANGEBOTE Die Alte Mühle Gömnik bietet zur Brandenburger Landpartie zu jeder vollen Stunde Führungen zum Thema „Alte Mühle Gömnik – Im Wandel der Zeit“ über das Gelände und Einblicke in die vielfältigen land- und forstwirtschaftlichen Projekte vor Ort an. Es gibt leckere Kuchen und Torten sowie Kaffee zu kleinen Preisen. Pizza aus dem Lehmofen. Für die kleinen Besucher locken Trampolin, Rutsche und Sandkasten sowie Kinderschminken oder Basteln.

PROFIL erneuerbare Energie (z. B. Biogas), landwirtschaftlicher Nebenerwerb, Waldumbau, Permakultur

ÜBERNACHTUNG im Ort

VBB Bahnhof Brück (Mark), 3 km

AUTOBAHNABFAHRT A 9: Brück, 5 km

KONTAKT Lea Tomppert, Knut Birk,

Dorfstraße 1,

14822 Brück OT Gömnik,

M. 0157/80852457

altemuehlegoemnik@riseup.net

alte-muehle.org



10 BRÜCK OT GÖMNIK

Biohof Fläminger Weideschwein

SO 11-18 UHR

ANGEBOTE Es werden Führungen auf der Schweineanlage stattfinden, außerdem können bei netter Livemusik herzhaftes Köstlichkeiten des Hofes genossen werden. Es wird Bratwurst und Burger vom Weideschwein geben sowie vegane Burger mit Gemüse aus eigenem Anbau. Es wird eine Tombola für Kinder und Erwachsene gemacht und für die Kleinen wird es Ponys zum Reiten geben.

PROFIL anerkannter Ökobetrieb, Direktvermarktung, landwirtschaftlicher Nebenerwerb, Tierzucht

LAGE an der B 246, Backschweintenne Gömnik

VBB Bahnhof Brück (Mark), 4 km

AUTOBAHNABFAHRT A 9: Linthe

KONTAKT Anja Koch, Dorfstraße 10, 14822 Brück OT Gömnik

M. 0173/3617975

anjakoch@posteo.de

flaeminger-weideschwein.de



11 GRÄBEN

Henry Knappe Hobby Imkerei

SA 10-24 UHR

ANGEBOTE Wir machen Führungen – Wie kommt der Honig ins Glas? – Verkostung von Honig. Für das leibliche Wohl ist auch gesorgt: Es gibt selbst gebackenen Kuchen und Kaffee, Bratwurst, Wildbraten gebacken im Ofen. Beobachten Sie unsere Kois im Teich. Kleiner Flohmarkt.

PROFIL Direktvermarktung, Teichwirtschaft, Imkerei

ÜBERNACHTUNG im Ort

LAGE Eingang unseres Hofes gegenüber vom Kriegerdenkmal

VBB Bhf Bad Belzig; Wiesenburg; Brandenburg/Havel, je 20km

AUTOBAHNABFAHRT A 2: Wollin, 6 km

KONTAKT Henry und Karin Knappe, Hauptstraße 19,

14793 Gräben, M. 0162/9830761, M. 0179/1025793

henry.karin@web.de



12 GROSS KREUTZ

Lehr- und Versuchsanstalt für Tierzucht und Tierhaltung e. V.

SA 10-17 UHR

ANGEBOTE Leckerer vom Grill, hausgebackener Kuchen, frisch gebackene Waffeln, Milchshakes, Verkauf von Schafprodukten direkt vom Züchter, Verkauf von Honig direkt vom Imker, Stallführungen mit Besichtigung eines Melkroboters, Streichelzoo, Heutoben für Kinder, Basteln für Kinder, Melken am Gummieuter

PROFIL Ackerbau, erneuerbare Energie (z. B. Biogas), landwirtschaftlicher Haupterwerb, Milchproduktion/-verarbeitung, Tierzucht

ÜBERNACHTUNG im Ort

LAGE lvatgrosskreutz.de/seite/152939/kontakt-anfahrt.html;

Ausschilderung an der Landstr.; 0,5 km außerhalb der Ortschaft

VBB Bahnhof Groß Kreutz, 2 km

AUTOBAHNABFAHRT A 2: Kloster Lehnin; A 10: Groß Kreutz

KONTAKT Detlef May, Manja Berner,

Neue Chaussee 6,

14550 Groß Kreutz,

T. 033207/32252, M. 0177/2677420

lvatgrosskreutz@web.de

lvatgrosskreutz.de





13 LINTHE OT ALT BORK

Hoffleischerei Ingo Kaplick

SA 11-18 UHR, SO 11-18 UHR

ANGEBOTE Landtechnik, Stallbesichtigung, Kremserfahrten durch Feld und Flur, Fleisch- und Wurstwaren aus dem eigenen Hofladen, Kinder können Kälber und Schweine bestaunen. Für das leibliche Wohl ist gesorgt.

PROFIL Direktvermarktung, Fleischverarbeitung

LAGE hoffleischerei-kaplick.de

VBB Bahnhof Borkheide, 8 km

AUTOBAHNABFAHRT A 9: Beelitz, 15 km

KONTAKT Ingo und Franziska Kaplick,

Alt Bork 4, 14822 Linthe OT Alt Bork,

T. 033845/40256, M. 01520/8565638

kaplickingo@gmail.com

hoffleischerei-kaplick.de



14 PLANEBRUCH OT CAMMER

Mühlenblick

SA 10-18 UHR, SO 10-17 UHR

ANGEBOTE Kräuterwanderung um Haus, Hof und Garten um 11, 14 und 16 Uhr mit naturheilkundlichen Empfehlungen einzelner Kräuter, Wissenswertes zur Permakultur und zu effektiven Mikroorganismen, diese können vor Ort erworben werden, Informationen über Bokashi und zum Bau der Lakhovsky-Spule mit Anwendung bei schlecht wachsenden Pflanzen, Sträuchern und Bäumen, Verkauf von selbst gemachten Marmeladen, Honig

PROFIL Gartenbau

ÜBERNACHTUNG auf dem Hof

LAGE gegenüber Bockwindmühle, ca. 20 m in den Feldweg laufen, der am gelben Haus links beginnt, Hauptstr. 1

VBB Bahnhof Brück (Mark), 12,5 km

AUTOBAHNABFAHRT A 9: Brück; A 2: Brandenburg an der Havel

KONTAKT Renate Heil, Hauptstraße 1, 14822 Planebruch OT Cammer, gegenüber der Bockwindmühle,

T. 033835/629962, M. 0174/5118071

renate_heil@web.de



15 SCHWIELOWSEE OT FERCH

Kräuter-Heidi – Die Kräuterwerkstatt

SA 10-18 UHR, SO 10-18 UHR

ANGEBOTE Rundgang durch den Kräutergarten, Hofladen mit Eventküche, Garten- und Wildkräuterverarbeitung, Sa: Wildkräuterpesto herstellen (kostenpflichtig), Gierschlimonade, Waldmeisterbowle, veganes Schmalz, Gierschsirup, Fruchtaufstriche, Rosis hausgemachter Kuchen, Kräutertees, Wildkräutersnack, handgesiedete Seifen, Korbwaren & noch mehr regionale Köstlichkeiten sowie Arnos Wildschweingulaschsuppe

PROFIL Direktvermarktung, Gartenbau, Kräuterwerkstatt

ÜBERNACHTUNG auf dem Hof, im Ort

LAGE Kräuterwerkstatt liegt am Fercher Ortsrand neben Europaradweg R 1

VBB Bahnhof Ferch/Lienewitz, 3 km

AUTOBAHNABFAHRT A 10: Ferch, Glindow, 5 km

KONTAKT Heidi und Arno Knappe,

Kammeroder Weg 4,

14548 Schwielowsee OT Ferch,

M. 0173/7238096

info@kraeuter-heidi.de

kraeuter-heidi.de



16 TELTOW

Teltower Rübchen Spezialitäten

SA 11-18 UHR

ANGEBOTE Wir sind Hersteller der Teltower-Rübchen-Spezialitäten. Präsentation des Teltower Rübchens vom Heimatverein. Hofcafé, Hofverkauf, Hofführung durch unsere Zitruspflanzen.

PROFIL Brennerei, Direktvermarktung

ÜBERNACHTUNG im Ort

LAGE Direkt am Marktplatz in der Teltower Altstadt

VBB S-Bahnhof Teltow Stadt, 2,5 km

AUTOBAHNABFAHRT A 10: Ludwigsfelde Ost, 17 km

KONTAKT Tom Grabow, Jens Grabow,

Breite Straße 30, 14513 Teltow,

Dreiseithof in der Teltower Altstadt,

M. 0160/96965286

info@ruebchengeist.de

ruebchengeist.de



GEMEINSAM MIT

Teltower Heimatverein heimatverein-teltow.de; Präsentation Teltower Rübchen

17 WERDER (HADEL)

Biohof Werder

SA 11-18 UHR, SO 11-18 UHR

ANGEBOTE Wir bieten Ihnen in unserem Kirsch-Cafe auf unserer Obstwiese selbst gebackenen Kuchen und Kaffee vom Kaffee-Kontor Werder. Und ein vielfältiges herzhaftes Angebot von unseren Wasserbüffeln und Schafen. Das detaillierte Programm finden Sie unter biohof-werder.de.

PROFIL anerkannter Ökobetrieb, Direktvermarktung, Fleischverarbeitung, landwirtschaftlicher Nebenerwerb, Tierzucht, Wasserbüffel-Haltung

ÜBERNACHTUNG im Ort

LAGE B 1 aus Werder kommend, vor Havelländischen Baumschule links ab, nach 500 m rechts Parkplatz, Fußweg ist ausgeschildert; 1 km außerhalb der Ortschaft

VBB Bahnhof Werder (Havel), 8 km

AUTOBAHNABFAHRT A 24: Werder/Groß Kreutz, 5 km

KONTAKT Jochen Fritz, Rahel Volz, Panoramaweg Werderobst,

14542 Werder (Havel), Obstwiese Plessow,

M. 0171/8229719, M. 0172/7130801

info@biohof-werder.de

biohof-werder.de



GEMEINSAM MIT

KaffeeKontor Werder kaffeekontorwerder.myshopify.com;

Kaffeemanufaktur mit selbst geröstetem Kaffee

Weingut Swillus weingut-swillus.de; Bioweine aus Werder (Havel)

18 WERDER (HADEL)

Weinbau Dr. Lindicke – Werderaner Wachtelberg

SA 11-17 UHR, SO 11-17 UHR

ANGEBOTE An beiden Tagen ist die Besichtigung des Werderaner Wachtelbergs und der Lehrpfade jederzeit möglich. Wir bieten Weinbergführungen mit Informationen zu den Weinbergen, dem Weinbau, der Geschichte und unserem Unternehmen. Es wird eine „Winzersprechstunde“ stattfinden, in der alle Fragen unserer Gäste zu Wein- und Hobbyweinbau beantwortet werden. Ein Muss ist der geöffnete Aussichtsturm mit Blick über den Weinberg und die Havel. Ein Besuch des Weinausschanks rundet Ihren Ausflug ab. ▶

PROFIL Weinbau

ÜBERNACHTUNG im Ort

LAGE weinbau-lindicke.de

VBB Bahnhof Werder, RE 1, 3 km

AUTOBAHNABFAHRT A 10: Groß Kreutz, Glindow, Phöben

KONTAKT Katharina Lindicke, Melanie Lentz,

Wachtelwinkel 30, 14542 Werder (Havel)

T. 03327/741410

weinbau@lindicke.de

weinbau-lindicke.de



19 WERDER (HAVEL) OT PETZOW

Sanddorn-Garten Petzow

SA 10-18 UHR, SO 10-18 UHR

ANGEBOTE Genießen Sie hausgebackenen Sanddornkuchen und eine Tasse Kaffee in unserem Hofcafé. Verkauf von eigenen und regionalen Spezialitäten. Lernen Sie viel über unsere Superbeere auf dem Sanddorn-Lehrpfad.

PROFIL Direktvermarktung

ÜBERNACHTUNG im Ort

LAGE B 1 zwischen Werder und Petzow, Richtung Ferch

VBB Bahnhof Werder (Havel), 7 km; Fahrradverleih am Bahnhof

AUTOBAHNABFAHRT A 10: Abfahrt Glindow, 7 km

KONTAKT Dorothee Berger, Felix Brendgen, Fercher Straße 60, 14542 Werder (Havel) OT Petzow,

T. 03327/46910, T. 03327/469114

info@sandokan.de

sandokan.de



20 WERDER (HAVEL) OT PLESSOW

Werderaner Tannenhof

SA 10-18 UHR, SO 10-18 UHR

ANGEBOTE Weihnachtsbäume, Hofladen, Biergarten, Minigolf, Streichelzoo, Alpaka-Wanderungen

PROFIL landwirtschaftlicher Haupterwerb

ÜBERNACHTUNG auf dem Hof, im Ort

LAGE Ausschilderung an der Landstraße, werderaner-tannenhof.com/anfahrt/; 1 km außerhalb der Ortschaft

VBB Bahnhof Werder (Havel), 5 km

AUTOBAHNABFAHRT A 10: Groß Kreutz, 2 km

KONTAKT Dr. Christian Mai, Julia Helmke, Lehniner Chaussee 19, 14542 Werder (Havel) OT Plessow,

M. 0152/22738564, M. 0160/6973374

julia.helmke@werderaner-tannenhof.de

werderaner-tannenhof.com



21 WERDER (HAVEL) OT PLÖTZIN

STREUOBST-SEIFFERT

SA 10-18 UHR, SO 10-18 UHR

ANGEBOTE Wir stellen Ihnen unseren landwirtschaftlichen Obstanbau vor. Alle von uns selbst oder von Partnerbetrieben erzeugten Produkte wie Obst und Gemüse, Säfte, Fruchtaufstriche, Honig, Obstweine, Obstbrände können verkostet und gekauft werden. Darüber hinaus bieten wir Ihnen ein kulinarisches Angebot mit Spezialitäten vom Lamm und Geflügel an. Regelmäßige Führungen über unsere ca. 2 ha große Anlage, eine kleine Tierschau (Schafe und Hühner) und ein Buddelkasten für die Kleinen runden unser Angebot ab.

PROFIL Direktvermarktung, Gartenbau, landwirtschaftlicher Nebenerwerb, Obstanbau, Tierzucht



LAGE Bei Google-Maps bitte STREUOBST-SEIFFERT eingeben! Wir liegen am Panoramaweg Werder; 1,5 km außerhalb der Ortschaft

VBB Bahnhof Groß Kreutz, 10 km

AUTOBAHNABFAHRT A 10: Groß Kreutz, 6 km

KONTAKT Nanett und Norbert Seiffert, Kleiner Bruchweg, 14542 Werder (Havel) OT Plötzin,

Obstplantage Streuobst-Seiffert,

M. 0171/7174634, M. 0176/44229109

service@nseiffert.de

streuobst-seiffert.de



22 WERDER/HAVEL OT LEEST

Pferdesportverein Töplitz e. V.

SA 10-18 UHR

ANGEBOTE Der Pferdesportverein Töplitz e. V. lädt zu einem erlebnisreichen Samstag ein. Es gibt ein vielfältiges Programm für Pferde- und Reitsportbegeisterte und die ganze Familie; von Reitvorführungen über Ponyreiten, Hofführungen bis zum Steckenpferdparcours. Für das leibliche Wohl ist gesorgt.

PROFIL Pferdehof, Reitsport

ÜBERNACHTUNG im Ort

LAGE A 10, Abfahrt Leest; aus Potsdam Richtung Grube/Töplitz am Ortseingang Leest auf der rechten Seite

VBB Bahnhof Golm, 4,5 km; Fahrradverleih am Bahnhof

AUTOBAHNABFAHRT A 10: Leest, 0,5 km

KONTAKT Bert Muschiolik, An der Wublitz 1, 14542 Werder/Havel OT Leest,

M. 0176/74789119

reiterhof.leest@gmail.com

psv-leest.de



23 WIESENBURG/MARK OT SCHMERWITZ

Gut Schmerwitz

SA 11-18 UHR, SO 11-18 UHR

ANGEBOTE Handwerker- und Bauernmarkt, Feldrundfahrten mit dem Traktor, Kremserfahrten, Landmaschinenausstellung, Informatives über unsere Legehennenhaltung, Streichelzoo, Ponyreiten, Kinderbeschäftigung, freiwillige Feuerwehr, Königsblau-Keramik mit Schautöpfen/Kreativwerkstatt, Gutsküche, Hofladen, musikalische Umrahmung

PROFIL Ackerbau, anerkannter Ökobetrieb, Direktvermarktung, landwirtschaftlicher Haupterwerb, Tierzucht

LAGE ca. 80 km von Berlin und Magdeburg, ca. 40 km von der Stadt Brandenburg und von Wittenberg

VBB Bahnhof Bad Belzig, 10 km; Abholung vom Bahnhof möglich. Bitte Fahrzeiten beim Unternehmen erfragen; Fahrradverleih am Bahnhof

AUTOBAHNABFAHRT Niemeck, Brück, Köselitz, 20 km

KONTAKT Roland Wolters, Gerrit van Schoonhoven, Schmerwitz 8,

14827 Wiesenburg/Mark OT Schmerwitz,

T. 033849/9080, M. 0151/19566131

info@gut-schmerwitz.de

gut-schmerwitz.de



GEMEINSAM MIT

Landfrauen-Ortsgruppe Golzow:

frische Kartoffelpuffer

Teltow-Fläming





1 BARUTH/MARK

Institut zur Entwicklung des ländlichen Kulturraum e. V.

SA 11-16 UHR, SO 11-16 UHR

ANGEBOTE Weinausschank mit Weinen vom Baruther Weinberg, Informationen über das Baruther Weinbergprojekt, Sitzplätze auf der Terrasse vor der Weinbergscheune mit Blick auf die Weinreben, Kaffee und Kuchen, Wandermöglichkeit vom Weinberg aus Richtung Paplitz

PROFIL Weinbau

ÜBERNACHTUNG im Ort

LAGE in Baruth am Kreisel den Mühlenberg Richtung Jüterbog bis zum Ortsausgang fahren, hier rechts hinter dem letzten Wohngrundstück in den Feldweg einbiegen und ca. 200 m weiter Richtung Weinberg fahren. Der Weinberg liegt auf der linken Seite.

VBB Bahnhof Baruth Mark, 1,5 km

AUTOBAHNABFAHRT A 13: Baruth/Mark, 10 km

KONTAKT Ragna Haseloff, Thomas Näther, Mühlenberg, Baruther Weinberg, 15837 Baruth Mark

T. 033704/65503

weinberg@i-ku.net

i-ku.net



2 DAHME/MARK OT KEMLITZ

AWO Reha-Gut Kemnitz gGmbH

SA 10-17 UHR

ANGEBOTE Brandenburger Landpartie 2024 und Zwergensommerkinderfest in einem! Hofrundfahrten auf dem landwirtschaftlichen Betrieb: Wie funktionieren Melk- und Futterroboter, Traktor-Mähdrescherfahren für Kinder, Zauberwerkstatt, Hüpfburg, Ponyreiten, Verkauf regionaler Produkte, Märchentruck, Frau Pupp doktor Pille, der fliegende Koch, Kinderflohmärkte, Musik und vieles mehr.

PROFIL Ackerbau, erneuerbare Energie (z. B. Biogas), landwirtschaftlicher Haupterwerb, Milchproduktion/-verarbeitung, Tierzucht, Kartoffelverarbeitung

ÜBERNACHTUNG auf dem Hof

LAGE in Kemnitz gelegen zwischen Luckau und Dahme/Mark;

facebook.com/awo-Reha-Gut-Kemnitz

VBB Bahnhof Luckau-Uckro (RE 8), 7 km

AUTOBAHNABFAHRT A 13: Duben/Luckau, 22 km

KONTAKT Heiko Terno, Anne Bornemann,

Kemnitz – Am Gut 6,

15936 Dahme/Mark OT Kemnitz,

T. 035454/8830, M. 0172/7956046

info@awo-gut-kemnitz.de

awo-gut-kemnitz.de



GEMEINSAM MIT

Netzwerk Gesunde Kinder netzwerk-gesunde-kinder.de



Wussten Sie schon ... ?
Die meisten Kartoffeln werden in Teltow-Fläming angebaut.

3 GROSSBEEREN OT DIEDERSDORF

A. Dohrn & A. Timm GmbH & Co. KG

SA 11-16 UHR

ANGEBOTE Werksführung mit Schauproduktion, Verkostung & Verkauf unserer hauseigenen Produkte, historische Apfelpresse, regionaler Imker, Wasserspaß mit der örtlichen Feuerwehr, Brandenburger Quell Kistenklettern, Ponyreiten, buntes Kinderprogramm. Für Musik und das leibliche Wohl ist gesorgt.

PROFIL Saft- und Mineralwasserproduktion

ÜBERNACHTUNG im Ort

LAGE dohorn-und-timm.de; 1 km außerhalb der Ortschaft

VBB Bahnhof Blankenfelde, 5 km

AUTOBAHNABFAHRT A 10: Rangsdorf oder Genshagen, je 8 km

KONTAKT A. Dohrn & A. Timm GmbH & Co. KG,

Birkholzer Str. 101, 14979 Großbeeren OT Diedersdorf,

Betriebsgelände, T. 03379/35440

info@dohrn-und-timm.de

dohrn-und-timm.de



4 LUDWIGSFELDE OT SIETHEN

Spargelhof Siethen

SA 8-19 UHR, SO 8-19 UHR

ANGEBOTE Unser Spargelhof bietet Ihnen in seinem Hofladen täglich frischen Spargel, welchen Sie auch gleich in unserem kleinen Restaurant mit vielen Außensitzplätzen direkt vor Ort probieren können, oder frisch gebackenen Kuchen. Stellen Sie gern Fragen zum Spargelanbau. Wir bieten ferner eine umfangreiche Produktpalette wie Kartoffeln, Honig, Eier, Obst, Gemüse, Räucherfisch, Backwaren u. v. m. Für die Kleinen gibt es eine große Hüpfburg.

PROFIL Ackerbau, Direktvermarktung, landwirtschaftlicher Haupterwerb

LAGE gegenüber der Kirche, 0,1 km vom Siethener See entfernt

VBB Bahnhof Ludwigsfelde, 4 km

AUTOBAHNABFAHRT A 10: Ludwigsfelde West, 2 km

KONTAKT Roderich Ehlers, Siethener Dorfstraße 13,

14974 Ludwigsfelde OT Siethen,

T. 03378/874338, M. 0160/98210791

info@spargelhof-siethen.de

spargelhof-siethen.de



5 ZOSSEN OT DABENDORF

Hacienda Dabendorf

SA 11-16 UHR, SO 11-16 UHR

ANGEBOTE Wir sind ein Selbstversorgerhof. Es gibt Kaffee, Kuchen, Eis, Honigverkauf, Kräuterkunde, Holzkunst, Alpaka-wollstand und bis ca. 14 Uhr Leckerer vom Grill.

PROFIL Gartenbau

ÜBERNACHTUNG im Ort

LAGE hacienda-dabendorf.de

VBB Bahnhof Dabendorf, 0,5 km

AUTOBAHNABFAHRT A 10: Rangsdorf, 10 km

KONTAKT Jette Sell, Heike Sell, Dorfanger 8,

15806 Zossen OT Dabendorf, M. 0157/71735660

info@hacienda-dabendorf.de

hacienda-dabendorf.de



GEMEINSAM MIT

Alpakahof Dabendorf alpakahofdabendorf.de; Alpaka-wollstand und Wissenswertes über Alpakas

6 ZOSSEN OT SCHÖNEICHE

Hof Strzelecki

SA 11-18 UHR, SO 11-18 UHR

ANGEBOTE

- L – ländliches Leben
- A – Aufenthalt auf dem Land mit Wiesen, Wäldern und Feldern
- N – Natur, wie wir sie zu jeder Jahreszeit erleben
- D – Dorfleben mit den vielen Möglichkeiten
- P – Pferdehöfe, Pflanzen
- A – Arbeit auf dem Hof, im Garten oder auf dem Feld
- R – Ruhe, um der Natur zu lauschen
- T – Traktoren, im jeweiligen Einsatz
- I – Internet, um am Puls der Zeit zu bleiben
- E – Ernte von allem, was im Vitamindorf Schöneiche wächst

PROFIL Brauchtum

VBB Bahnhof Zossen, 6 km

AUTOBAHNABFAHRT A 13: Bestensee, 10 km;

A 10: Rangsdorf, 16 km

KONTAKT Burkhard und Monika Strzelecki,

Lindenstraße 7,

15806 Zossen OT Schöneiche,

T. 03377/201477, M. 0176/17468481

monika.strzelecki@web.de



7 ZOSSEN OT ZESCH AM SEE

Weinberg Zesch e. V.

SA 11-18 UHR

ANGEBOTE Der 1595 erstmals schriftlich erwähnte Zescher Weinberg wurde bis 1944 kontinuierlich bewirtschaftet. 2013 wurde die Weinbautradition wiederbelebt. Gepflanzt wurden 1500 Reben verschiedener Sorten. Zur Landpartie öffnet der Weinberg Zesch am Samstag, den 08. Juni 2024 von 11 Uhr bis 18 Uhr seine Tore. Angebote: Weinbergführungen, Weinverkostung, Kuchen, Grillwurst, Getränke und Livemusik bei mediterraner Atmosphäre. Erstmals präsentiert der Verein 2024 einen Roséwein!

PROFIL Weinbau

LAGE Weinberg Zesch/Am Wald; ab dem Dorfbanger Zesch ist der 700 m lange Weg zum Weinberg ausgeschildert; 0,7 km außerhalb der Ortschaft

VBB Bahnhaltestelle Neuhof, 6 km

AUTOBAHNABFAHRT A 13: Bestensee, Baruth/Mark, 10 km

KONTAKT Carsten Preuß,

Am Wald, 15806 Zossen OT Zesch, Weinberg Zesch,

M. 0177/8224731

carsten.preuss@t-online.de

weinberg-zesch.de



**Die Saison der Selbstpflücke beginnt –
Frische Früchte direkt vom Feld!**

Viele Brandenburger Höfe bieten im Sommer und Herbst die Gelegenheit, Obst selbst zu ernten: Im Frühsommer gibt es neben den Erdbeeren auch Süß- und Sauerkirschen, Stachel-, Johannis- und Heidelbeeren. Im Spätsommer und Herbst folgen Pflaumen, Äpfel, Birnen und Himbeeren. Im September ist das Buddeln nach Kartoffeln bei Kindern besonders beliebt. Eine andere Attraktion gibt es bei der Gurkenernte zu erleben: Dabei liegen die Helfer auf der Erntemaschine, dem Gurkenflieger, und schweben über die Felder hinweg. Für alle, die heimisches Obst im öffentlichen Raum entdecken möchten, bietet die Plattform **muntraub.org** eine Übersicht, wo direkt vom Baum genascht werden darf.

Selbstpflücke Elisenau

16356 Ahrensfelde
OT Elisenau
pomona-gartenbau.de

Bio Apfelhof Müller

15345 Altlandsberg
obstgut-franz-mueller.de

Obstgut Marquardt

14476 Potsdam OT Satzkorn
obstgut.de

Der Hofladen Hof Hübner GbR

16359 Biesenthal OT Danewitz
derhofladen.hpage.com

**Informationen erhalten Sie auf den Seiten:
brandenburger-hoflaeden.de | gartenbau-bb.de**

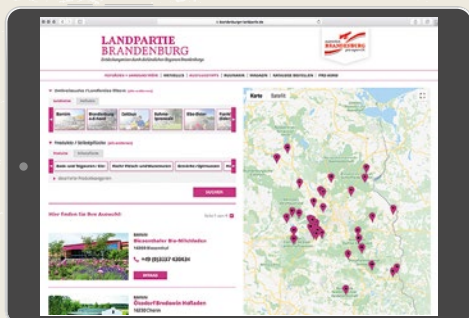

Dahme-Spreewald

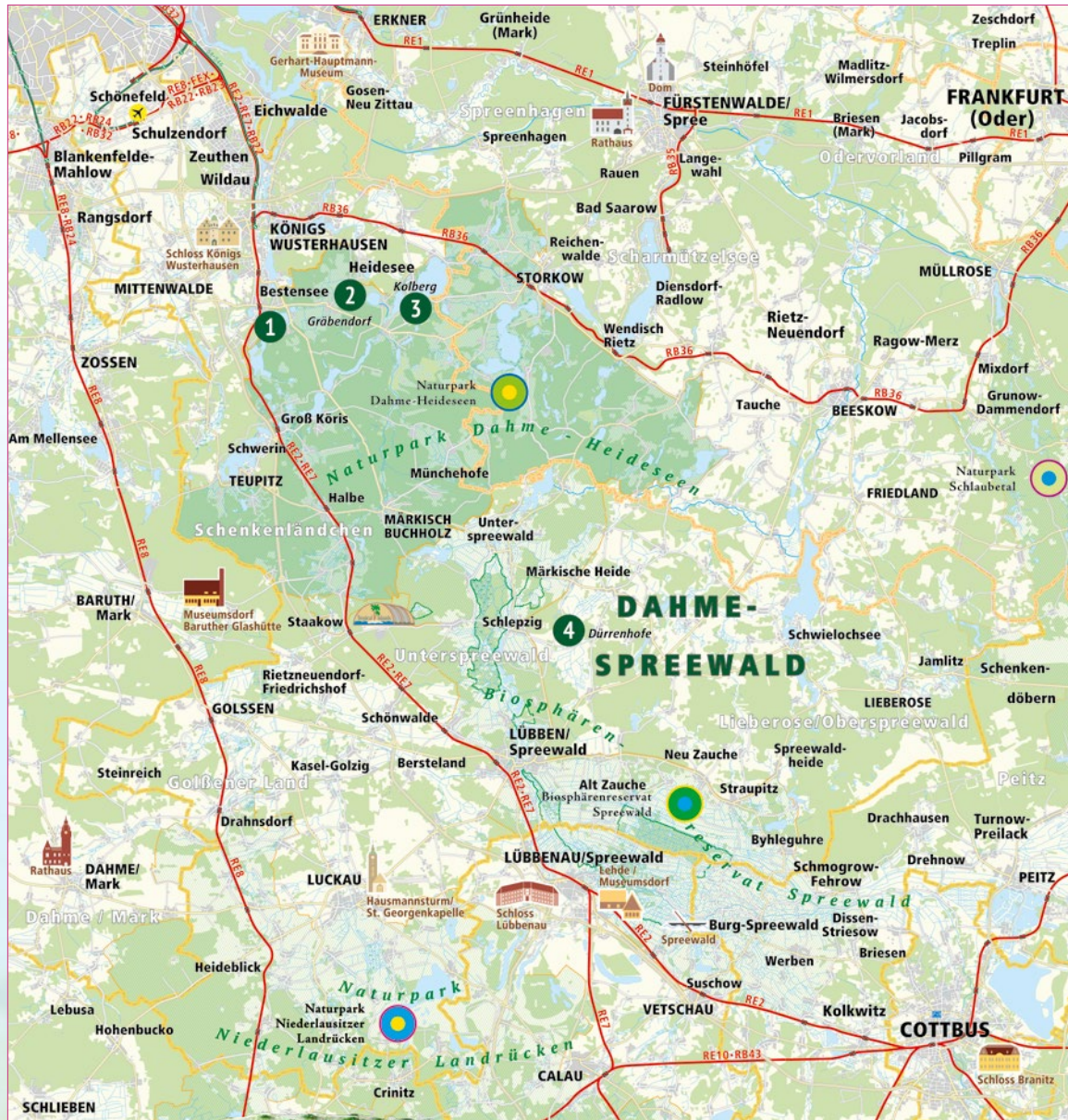

1 BESTENSEE**Bestenseer Weinbauverein e. V.****SA 11–18 UHR**

ANGEBOTE Wir schenken unseren Wein aus und verkaufen ihn auch in Flaschen. Es wird Kaffee und selbst gebackenen Kuchen sowie Würstchen vom Grill und Schmalzstullen geben. Wir bieten Führungen durch den Weinberg an. Dabei informieren wir über unseren Verein, unsere Arbeit im Weinberg und geben Hobbywinzern Tipps für Anbau und Pflege von Wein in unserer Region.

PROFIL Weinbau**ÜBERNACHTUNG** im Ort**LAGE** Dorfkirche, Radweg nach Mittenwalde**VBB** Bahnhof Bestensee, 1 km**AUTOBAHNABFAHRT** A 13: Bestensee, 3 km**KONTAKT** Heike Paul, Martin Braun, Mühlenberg 7,

15741 Bestensee,

Weinberg Bestensee,

M. 0152/51852091, **M.** 0172/9413121

info@bestenseer-weinbau.de

bestenseer-weinbau.de**2 HEIDEESEE OT GRÄBENDORF****Zum Brotsommelier – Ihre kleine Backstube 2.0****SA 10–16 UHR, SO 10–16 UHR**

ANGEBOTE Kleine Einblicke in die Backwaren-Produktion. Brandenburgs erster Brotsommelier Holger Schüren beantwortet gern Ihre Fragen rund um gutes Brot und gute Backwaren. Zum Brotsommelier ist das erste Bäckeraut in Brandenburg. Sie finden bei uns gemütliche Gastlichkeit in Verbindung mit handwerklich hergestellten Backwaren – hausgemacht mit Herz und Hand. Die Honigschmiede Wruck erläutert das Imkereihandwerk verkauft Honig.

PROFIL Direktvermarktung, Bäckerei, Konditorei**LAGE** direkt an der B 246 Richtung Storkow, am Ortsausgang**VBB** Bahnhof Bestensee, 4 km**AUTOBAHNABFAHRT** A 13: Bestensee, 8 km**KONTAKT** Jana und Holger Schüren, Prieroser Landstraße 18,

15754 Heidesee OT Gräbendorf,

T. 033763/225535, **M.** 0171/7828575

kontakt@zum-brotsommelier.de

zum-brotsommelier.de**GEMEINSAM MIT****Honigschmiede Wruck – Hobbyimkerei, Klaus und****Astrid Wruck**, **M.** 0162/2795082; honigschmiede-wruck.de;

Verkauf/Verkostung von Imkereiprodukten, gläserner

Bienenschaukasten, Erläuterung zur Imkerei, Geschmacks-

richtungen und Wirkweisen der Honige, Erläuterungen zur

Wachsgewinnung und Propolisherstellung

3 HEIDEESEE OT KOLBERG**Kräuter- und Naturhof****SO 10–17 UHR**

ANGEBOTE Alles Kräuter und Natur – Kolberger Pflanzenparadies, umfangreiche Pflanzung verschiedenster Nutz- und Ziergehölze, Küchen-, Kräuter- und Apothekergarten, Herstellung individueller Naturprodukte, Führung durch unseren Garten, Einsatz, Wirkung und Verwendung von Küchen- und Gartenkräutern, Hofladen

PROFIL Ackerbau, anerkannter Ökobetrieb, Direktvermarktung, Gartenbau, Imkerei, landwirtschaftlicher Nebenerwerb**LAGE** an der L 391 Richtung Storkow, rechts im Ort Kolberg**VBB** Bahnhof Friedersdorf, 7 km**AUTOBAHNABFAHRT** A 12: Friedersdorf, 12 km**KONTAKT** Ute Bernhardt,

An der Dabernack 2,

15754 Heidesee OT Kolberg,

M. 0172/9915754

kraeuterundnaturhof@gmail.com

kraeuterundnaturhof.de**GEMEINSAM MIT****Imkerei am Naturschutzgebiet Dolgensee:**

Imkereiprodukte

**4 MÄRKISCHE HEIDE OT DÜRRENHOFE****Agrargenossenschaft Unterspreewald eG****SA 10–24 UHR**

ANGEBOTE Eröffnung mit Blasmusik, traditionelles Handwerk, Schaudreschen mit historischer Dreschmaschine, Tänze mit Spreewaldtrachten, Verkostung von landwirtschaftlichen Produkten, wie Spargel, Kartoffeln, Erdbeeren der Dürrenhofer Hofküche, mehrmalige und fachlich geführte Besichtigungen der landwirtschaftlichen Produktion mit Bus und Kremser, landwirtschaftliche Wettbewerbe: Spargelwetttschalen, Säcke stemmen, Ausstellung historischer und moderner Maschinen, Land- und Gartentechnikverkauf, buntes Markttreiben, ab 20 Uhr Livekonzert mit nAund

PROFIL Ackerbau, Direktvermarktung, Gartenbau, landwirtschaftlicher Haupterwerb, Milchproduktion/-verarbeitung, Tierzucht**LAGE** In der Nähe der Spreewaldstadt Lübben liegt am Gurkenradweg unser Betrieb.**VBB** Bahnhof Lübben, 12,5 km**AUTOBAHNABFAHRT** A 13: Brand Tropical Islands, 17 km**KONTAKT** Marko Kabitschke, Uwe Schieban, Lübbener Straße 7 A,

15913 Märkische Heide OT Dürrenhofe,

T. 03547/266115, **M.** 0173/5719294

m.kabitschke@agrarhandel-duerrenhofe.de

agrarhandel-duerrenhofe.de**GEMEINSAM MIT****Präsentation von Vereinen** der Region, wie Spreewaldtrachtenvereine, Tanzvereine, Sportvereine**Präsentation der Landwirtschaft** und der berufsständischen Verbandslandschaft durch den Bauernverband Südbrandenburg**Präsentation Grüner Berufe** und hiesiger Ausbildungsbetriebe mittels regionalem Ausbildungsnetzwerk und der Landesprojekte „LandAktiv & AgrarAktiv“

Besuchen Sie Ihren Gärtner vor Ort!

Mit dem QR-Code kommen Sie direkt auf unsere Facebookseite:
facebook.com/gartenbau.bb





Eröffnungsbetrieb: Agrargenossenschaft Unterspreewald eG

Ein Fest der Tradition und Tatkraft

Spargelwettschalen, Kartoffelsäcke stemmen und das Dürrenhofer Gelände bei einer Kremserfahrt erkunden. Die Agrargenossenschaft Unterspreewald eG eröffnet mit einem bunten Hoffest die 29. Brandenburger Landpartie am 08. Juni im Spreewald und knüpft an eine lange Tradition an. „Wir sind seit der ersten Brandenburger Landpartie 1994 dabei, waren vor elf Jahren auch schon Eröffnungsbetrieb“, erzählt Geschäftsführer Uwe Schieban. Mittlerweile hat sich die Betriebsführung mit rund 30 Interessierten von einst zu einer Großveranstaltung entwickelt. Noch ein Grund, warum die Spreewälder den Auftakt machen. „Im Schnitt begrüßen wir bei unserem Dürrenhofer Spargelanstich im April 1500 und zum Kartoffelfest im September rund 2000 Besucher auf dem Hof. Bei der Landpartie-Eröffnung rechnen wir mit 5000 bis 6000 Gästen“, sagt Vorstand Uwe Schieban, der seit 1998 im Unternehmen ist. „Ich bin kunstaffin, mache selbst Musik und spiele Akkordeon. Deshalb haben wir das Programm dieses Mal ein bisschen größer aufgezogen mit einer Bühne, Blasmusik und Livebands, Tanz, Artistik und mittelalterlichen Ritterspielen zu Pferd mit den ‚Ompah‘ aus Cottbus.“



Dürrenhofer Landwirtschaft in Zahlen

Der Agrarbetrieb ...

- ... beschäftigt derzeit **100** Mitarbeiter und **10** Auszubildende (Land- und Tierwirt, Bürokauffrau und Landmaschinenmechaniker),
- ... hält **650** Milchkühe,
- ... besitzt **2000** Hektar Grünland,
- ... nutzt **3000** Hektar für den Ackerbau, baut Dürrenhofer Spargel, Möhren, Kartoffeln, Spreewaldgurken, Getreide und Mais an,
- ... repariert und verkauft Land- und Gartentechnik: von Landmaschinen und Traktoren über Motorsägen bis Mähroboter,
- ... führt Hofladen mit erntefrischem Obst und Gemüse, Sämereien und Pflanzen,
- ... lockt mit Hausmannskost in der Hofküche.



Spree-Neiße / Cottbus



1 DREBKAU**Drebkauer Kräuter- & Beerenhof mit Hofladen und Café „Hexenstübchen“****SA 10–16 UHR, SO 10–16 UHR**

ANGEBOTE Kräuter- & Beerenhof mit Führungen, Verkostung und Verkauf von Produkten aus dem Hofladensortiment, Pflanzenverkauf, Probierwerkstatt zur Herstellung individueller Naturprodukte für den Eigenbedarf, Vorstellung unserer Workshop-Angebote, Markttreiben mit Händlern der Region, Hofgastronomie (Kräuterbratwurst, Kuchen, Getränke), Ausstellung nostalgischer Landwirtschafts-, Handwerks- und Haushaltsgeräte, traditionelles Handwerk, Imkerei und Bienenzucht, sorbische Webstube mit Ostereiergestaltung, Survival mit Waldgefühl.

PROFIL Direktvermarktung, landwirtschaftlicher Nebenerwerb**ÜBERNACHTUNG** im Ort**LAGE** L 52, zwischen Calau und Spremberg**VBB** Bahnhof Drebkau, 0,8 km**AUTOBAHNABFAHRT** A 15: Cottbus West, 11 km**KONTAKT** Victoria Baudach, Ute Baudach,

Gartenstraße 55, 03116 Drebkau,

T. 035602/905, **M.** 0170/5432934

hexenstuebchen@t-online.de

altegaragedrebkau.de**GEMEINSAM MIT****Imkerverein Drebkau/Neupetershain e. V.;**

Honig & weitere Bienenerzeugnisse

Schützengilde Drebkau; Bogenschießen**Theuß creativ;** traditionelle Handarbeiten**2 DREBKAU OT KLEIN-OSSNIG****Weinbau Gutshaus Schorbus****SO 11–18 UHR**

ANGEBOTE Erleben Sie einen besonderen Tag in einem der wenigen Weinanbaugebiete Brandenburgs: mit interessanten Führungen durch den Weinberg, ausgiebiger Muße im Weinberg mit Zeit zur Weinverkostung, kulinarischer Versorgung und Livemusik. Direktverkauf von Weiß-, Roséwein und Winzersekt.

PROFIL Direktvermarktung, landwirtschaftlicher Nebenerwerb, Weinbau**ÜBERNACHTUNG** auf dem Hof**LAGE** Verlassen Sie den Ort Klein-Oßnig in Richtung Drebkau.

Direkt am Ortsausgang biegen Sie rechter Hand in einen kleinen Feldweg zum Weinberg (Hinweisschild); 0,8 km außerhalb der Ortschaft

VBB Bahnhof Leuthen, in 2,3 km oder Cottbus Hbf**AUTOBAHNABFAHRT** A 15: Cottbus-West, 3,8 km**KONTAKT** Christiane Gernert, Günter Oster, Klein Oßniger

Straße 24 Z,

03116 Drebkau OT Klein-Oßnig, nahe Funkturm,

M. 0170/7346880, **M.** 0151/23032019

info@gutshaus-schorbus.de

gutshaus-schorbus.de**3 GUBEN OT KALTENBORN****Erlebnispark Kuckucksau****SA 10–18 UHR**

ANGEBOTE Wir bieten Informationen zur Imkerei, zu unseren Produkten und dem Naturgarten an. Es wird Kräuterwanderungen mit Mechthild Diehl geben. Baumbestimmung. Viele regionale Partner sind vor Ort, BFU Cottbus, NABU, Musikschule Guben, der Schülerweinbauverein mostet Äpfel, Verkostung und Verkauf von Apfelwein. Für das leibliche Wohl ist gesorgt.

PROFIL Imkerei**ÜBERNACHTUNG** im Ort**VBB** Bahnhof Guben, 3 km**AUTOBAHNABFAHRT** A 15: Roggosen, 30 km**KONTAKT** Hans-Jürgen Gräber,

Kuckucksau 37,

03172 Guben OT Kaltenborn,

T. 0172/3508550

info@erlebnispark-kuckucksau.de

erlebnispark-kuckucksau.de**GEMEINSAM MIT****BFU Brandenburgische Flächen und Umwelt GmbH;**

bfu-cottbus.de; Vorstellung ihrer Projekte

NABU Schenkendöbern; Informationsstand**Musikschule Guben** musikschuleguben.com

Jugendblasorchester mit ca. 30 Musiker*innen

spielt ab 14.00 Uhr (ca. 1h)

Gubener Apfelwein SchülerGmbH gawschgmbh.de;

Verkostung und Verkauf von Gubener Apfelwein

**4 NEISSE-MALXETAL OT JERISCHKE****Ziegenhof-Pusack GbR****SA 11–16 UHR**

ANGEBOTE Hofführungen, Erwerb von Ziegenprodukten, Livemusik. Für das leibliche Wohl ist gesorgt.

PROFIL Ackerbau, Direktvermarktung, landwirtschaftlicher Haupterwerb, Milchproduktion/-verarbeitung, Tierzucht**LAGE** In Döbern 2. Ampel links in Richtung Jerischke, nach Ortsausgang rechts abbiegen, Ziegenhof ca. 4 km**VBB** Bahnhof Weißwasser, 20 km**AUTOBAHNABFAHRT** A 15: Bademeusel, 12 km**KONTAKT** Birgit Riemer,

Pusack Nr. 4,

03159 Neiße-Malxetal OT Jerischke,

T. 035600/23155

info@ziegenhof-pusack.de

ziegenhof-pusack.de

BRANDENBURGER
LANDPARTIE





5 SCHENKENDÖBERN OT ATTERWASCH

Bauernhof Schulz

SO 9–18 UHR

ANGEBOTE Landwirtschaft pur – lernen Sie unseren Hof und unsere Tiere bei den Hofführungen kennen. Schauen Sie zu unserem Hühnermobil mit in Freilandhaltung lebenden Legehennen vorbei. Ausstellung unserer Landtechnik und Angebote für die Kleinen. Für das leibliche Wohl ist gesorgt.

PROFIL Ackerbau, Direktvermarktung, erneuerbare Energie (z. B. Biogas), Fleischverarbeitung, landwirtschaftlicher Haupterwerb, Tierzucht

ÜBERNACHTUNG im Ort

LAGE im Ort Atterwasch

VBB Bahnhof Kerkwitz, 2 km

AUTOBAHNABFAHRT A 12: Frankfurt (Oder)

KONTAKT Ulrich Schulz, Christoph Schulz, Atterwascher Straße 18 A, 03172 Schenkendöbern OT Atterwasch, T. 035692/6990

christophschulzatterwasch@gmail.com



6 TURNOW-PREILACK OT TURNOW

Agrargenossenschaft Vorspreewald eG & VERDIE GmbH/Landfleischerei Turnow

SO 10–16 UHR

ANGEBOTE Ausstellung Rinder, Schweine, Geflügel, Schafe und andere gastronomisches Angebot aus selbst erzeugten Produkten, diverse Technik aus Landwirtschaft und Bau, historische Technik, vielfältige Angebote für Kinder, Sportprogramm

PROFIL Ackerbau, Direktvermarktung, erneuerbare Energie (z. B. Biogas), Fleischverarbeitung, landwirtschaftlicher Haupterwerb

ÜBERNACHTUNG im Ort

LAGE Bundesstraße B 168 Richtung Lieberose, Landfleischerei Turnow

VBB Bahnhof Cottbus, 20 km; Fahrradverleih am Bahnhof

AUTOBAHNABFAHRT A 15, Cottbus, 25 km

KONTAKT Jörg Möller, Carsten Habermann, Frankfurter Straße 1,

03185 Turnow-Preilack OT Turnow,

M. 0151/18818029, M. 0151/18818027

info@agrargenossenschaft-turnow.de

verdie-gmbh.de



GEMEINSAM MIT

Verdie GmbH verdie-gmbh.de; Landfleischerei, landwirtschaftliche Dienstleistungen, Landmaschinenhandel

7 WERBEN



Unkrautladen im Kräuter-Hotel

SA 10–17 UHR

ANGEBOTE Unser Unkrautladen ist nicht nur ein Ort des Einkaufens, sondern auch des Entdeckens und Lernens. Unsere freundlichen Experten stehen Ihnen mit ihrem Wissen und ihrer Leidenschaft für Kräuter zur Seite, um Ihnen zu helfen, die perfekten Kräuter für Ihre Bedürfnisse zu finden – sei es für die Küche, die Gesundheit oder einfach nur für das Wohlbefinden. Buchvorstellung Wildkräuter, Meerrettich-Verkostung, Marmeladen-Verkostung, Spreewälder Teebar, Spreewälder Gurken-Bar, Wildkräuter in Flaschen und Gläsern, Unkrauttrunk

PROFIL Direktvermarktung

ÜBERNACHTUNG auf dem Hof,

LAGE Unkrautladen im Kräuter-Hotel

VBB Bahnhof Vetschau, in 6 km; Cottbus in 12 km

AUTOBAHNABFAHRT A 15: Vetschau

KONTAKT Peter Franke,

Burger Straße 1,

03096 Werben,

Unkrautladen im Kräuter-Hotel,

T. 035603/660, M. 0160/97315286

stern@hotel-stern-werben.de

hotel-stern-werben.de



GEMEINSAM MIT

Lienig Wildfruchtverarbeitung GmbH lienig.com;

Topinambur-Produkte,

Kunella Feinkost GmbH kunella-feinkost.com;

Leinöl, Öle, Essig

Brandenburgs Exoten – Was wächst denn da?



Klein, aber fein. Im Oderbruch wächst **Safran** auf einem rund 2000 Quadratmeter großen Feld. 2018 gründete Thomas Fahlberg die erste Safranerie in Brandenburg. Das Edelgewürz stammt eigentlich aus dem Iran, Indien oder Marokko.



Gourmetgewürze aus der Lausitz? Richtig. Baumschulgärtner Roland Graeff züchtet echte Brandenburger **Szechuan-Pfeffer**-Pflanzen und andere Sorten in Zeischa. Gemahlen verleihen die roten Kügelchen des Zitrusgewächses Gerichten einen Hauch Exotik.

19. BRANDENBURGER DORF- UND ERNTEFEST DRACHHAUSEN 2024 HOCHOZA

LAND.
TRADITION.
LEBEN.

14.09.



weitere HÖHEPUNKTE am 13. und 15.09.

Entdecken Sie das 19. Brandenburger Dorf und Erntefest 2024!

An drei Tagen wird Drachhausen/Hochoza ein Fest voller Kultur und lokalen Charme gestalten. Seien Sie dabei, wenn wir die Ernte und die Schönheit unserer ländlichen Gemeinschaft feiern.

Tauchen Sie ein in ein Fest voller Spaß und Unterhaltung für die ganze Familie.

Bewundern Sie am **Sonabend** einen großen bunten Festumzug, Märkte mit verschiedensten Ausstellern und den Erntekronen- und Ernteköniginnenwettbewerb.

Tanzen Sie schon ab Freitag bis in die späten Abendstunden mit der besten Musik für Jung und Alt.

Eine unvergessliche Veranstaltung, die erst am Sonntag Nachmittag und vielen weiteren kulturellen Höhepunkten ihren Ausklang findet.

Wir freuen uns darauf, Sie willkommen zu heißen.



www.erntefest-drachhausen.de



kontakt@drachhausen.info



oder auf unserem WhatsApp Kanal



Der Eintritt ist an allen drei Tagen frei.



wird unterstützt durch:



in Kooperation mit:



Oberspreewald-Lausitz

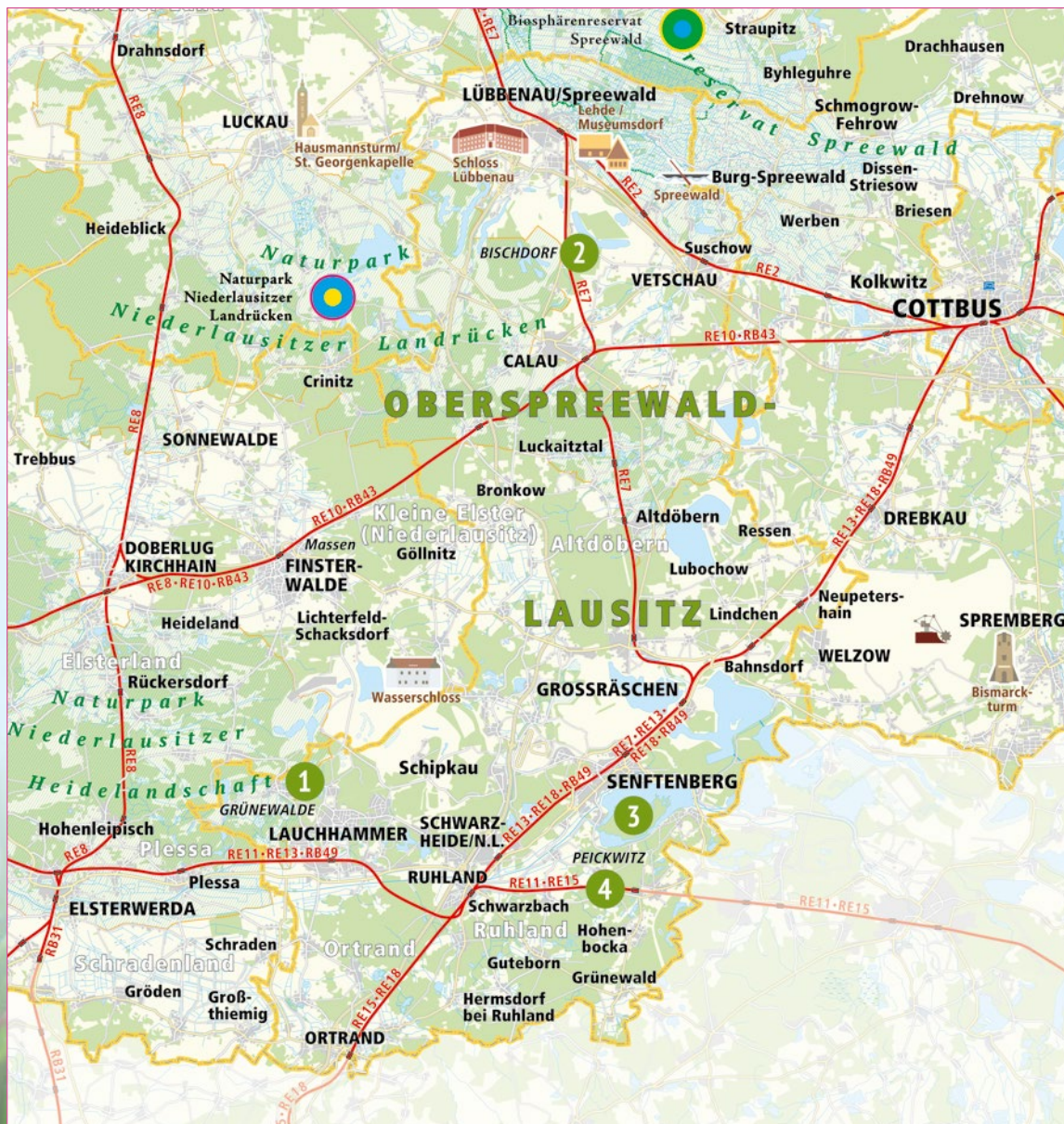

1 LAUCHHAMMER OT GRÜNEWALDE

Weingarten & Hofkellerei Torsten Arlt – Grünewalde

SA 11–17 UHR, SO 11–17 UHR

ANGEBOTE Besichtigung des Weingartens und der Hofkellerei/ Weinmanufaktur, Informationen zum Weinanbau, Wein pflanzen und pflegen, Informationen zur Weinverarbeitung und -herstellung. Weinverkostung von Weiß- und Rotwein und Verkauf.

PROFIL Gartenbau, Weinbau

ÜBERNACHTUNG im Ort

LAGE Im Ortsteilzentrum gelegen, ca. 100 m Entfernung vom Infopunkt; am Festplatz Grünewalde Parkmöglichkeit

VBB Bahnhof Lauchhammer-West, 5 km

AUTOBAHNABFAHRT A 13: Ruhland, 16 km; A 13: Ortrand, 17 km; A 13: Klettwitz 19 km

KONTAKT Torsten Arlt, Niklas Arlt, Staupitzer Straße 5, 01979 Lauchhammer OT Grünewalde, M. 0162/9619338 toarlt@aol.com



2 LÜBBENAU OT BISCHDORF

Angerhof Bischdorf

SA 11–24 UHR, SO 10–18 UHR

ANGEBOTE An beiden Tagen Blasmusik und Einlagen von Solo-Interpreten, Abendprogramm mit Livemusik, Fahren mit modernen Landmaschinen, Sensen-Schaumähen und Wettkämpfe, Kinderunterhaltung mit Wettkämpfen, Hüpfburgen, Toben im Heu und Reiten, Tombola mit Hauptpreisen, Schlachtfest bis 40 Pers., Spanferkel, Händlermarkt, Kooperationspartner aus der Region

PROFIL Ackerbau, anerkannter Ökobetrieb, Direktvermarktung, Fleischverarbeitung, landwirtschaftlicher Nebenerwerb, Tierzucht

ÜBERNACHTUNG auf dem Hof, im Ort

LAGE am Dorfbauer von Bischdorf, in unmittelbarer Nähe der Feldsteinkirche

VBB Bahnhof Lübbenau/Spreewald, 6,5 km; Abholung vom Bahnhof möglich. Bitte Fahrzeiten beim Unternehmen erfragen; Fahrradverleih am Bahnhof

AUTOBAHNABFAHRT A 15: Boblitz/Calau, 2,5 km

KONTAKT Helmut Richter, Bischdorfer Dorfstraße 14 A, 03222 Lübbenau OT Bischdorf, Angerhof Bischdorf, M. 0171/3017522

bp-sassleben_richter@web.de

angerhof-bischdorf.de



3 SENFTENBERG

Senftenberger Weinfreunde e. V.

SO 11–16 UHR

ANGEBOTE Wir widmen uns der Pflege und dem Erhalt alter Rebsorten. Vorstellung der Reben, Führung durch den Weinberg, Ausschank regionaler Weine. Ab 14 Uhr Livemusik und Alpakashow. Für das leibliche Wohl ist gesorgt.

PROFIL Weinbau

ÜBERNACHTUNG im Ort

LAGE vom Bahnhof aus Richtung Krankenhaus bis zum Ende der Calauer Straße, Ecke Weinbergstraße;

senftenberger-weinfreunde.de

VBB Bahnhof Senftenberg, 1 km

AUTOBAHNABFAHRT A 13: Klettwitz, 5 km

KONTAKT Marianne Körner, Wolfgang Simlinger, Calauerstraße/Weinbergstraße (Ackerstraße), 01968 Senftenberg, T. 0178/7195563, M. 0174/3942115

info@senftenberger-weinfreunde.de

senftenberger-weinfreunde.de



GEMEINSAM MIT

Alpaka Weide weggefahrten-lausitz.de; Alpakaführung



4 SENFTENBERG OT PEICKWITZ

Landwirtschaftsbetrieb Domin

SA 10:30–22 UHR, SO 10:30–17 UHR

ANGEBOTE großes Festzelt mit Live-Musik, Informationen über Agroforstwirtschaft, Kremserfahrten, hervorragende Versorgung mit Schlachteplatte, Schwein am Spieß, Bratwurst, Kaffee und selbst gebackenen Kuchen, Buchweizenplinse, kühle Getränke, Traktortreffen, Kinderecke mit Malen, Spielplatz und Einkauf in unserem Hofladen

PROFIL Ackerbau, Direktvermarktung, Fleischverarbeitung, landwirtschaftlicher Haupterwerb, Tierzucht

LAGE landwirt-domin.de

VBB Bahnhof Hosena, 3 km

AUTOBAHNABFAHRT A 13: Ruhland, 10 km; A 13: Klettwitz (Eurospeedway), 12 km

KONTAKT Thomas und Kathleen Domin, Feldstraße 20, 01945 Senftenberg OT Peickwitz, T. 035756/60285, M. 0171/5058416

post@landwirt-domin.de

landwirt-domin.de



KLIMABAUER Thomas Domin

Seit 1997 führt KLIMABAUER Thomas Domin seinen Haupterwerbsbetrieb in Peickwitz und betreibt einen Hofladen mit eigener Schlachtung und Herstellung von Fleisch und Wurstwaren. Neben einer äußerst vielfältigen Fruchtfolge mit über sieben verschiedenen Kulturen wie Roggen, Hafer und dem trockenstresstoleranten Teff gilt Thomas Domin als Pionier des Agroforstsystems in Brandenburg.

In Zusammenarbeit mit der BTU Cottbus-Senftenberg und anderen Partnern wurde ein Agroforstsystem mit schnellwachsenden Gehölzen angelegt, das um weitere Wertholz- und Obstgehölzflächen erweitert wurde. Der Hof wird mit einer

Hackschnitzheizung aus Hackschnitzeln des Agroforstsystems beheizt. Die positiven Effekte der Agroforstwirtschaft, wie Erosionsschutz, Verringerung der Verdunstung, Verringerung von Stoffeinträgen in Gewässer, Erhöhung der Biodiversität und CO₂-Speicherung, haben Thomas Domin von diesem nachhaltigen Landbausystem überzeugt. Er möchte anderen Landwirten zeigen, wie auch in konventionellen Betrieben nachhaltig gewirtschaftet werden kann, indem sie auf Agroforstsysteme setzen.



Foto: Thomas Domin

Elbe-Elster



1 MASSEN-NIEDERLAUSITZ OT MASSEN**Massener Höfe****SA 11-17 UHR**

ANGEBOTE Auf unserem Firmengelände der Massener Höfe präsentieren wir Landtechnik zum Anfassen und für unsere kleinsten Gäste gibt es einen Streichelzoo. Neben einem gastronomischen Angebot von frischer Pizza und Brot aus dem Backofen haben wir frisch geschlachtete und hausgemachte Spezialitäten aus der Landfleischerei Lieskau und Wurst frisch aus dem Kessel.

Wir zeigen, wie aus Milch Eis wird. Außerdem haben wir einen Informationsstand zur Ausbildung als Landwirt/-in, Tierwirt/-in und Landmaschinenschlossler/-in.

PROFIL Ackerbau, Milchproduktion/-verarbeitung, Tierzucht

ÜBERNACHTUNG im Ort

LAGE Von der Ortsumgehung B 96 über den Schwarzen Weg, der zwischen den Feldern nach Massen führt. Dort biegen Sie links ab und finden unseren Parkplatz am Firmengelände gleich links am Ortseingang.

VBB Bahnhof Finsterwalde, 2,5 km

AUTOBAHNABFAHRT A 13: Freienhufen, 20 km

KONTAKT Susanne Schimpfkaese, Kerstin Pezda, Ponnisdorfer Straße Ausbau 2, 03238 Massen-Niederlausitz OT Massen, T. 03531/79650, M. 0160/94582085 s.schimpfkaese@massener-hoefe.de

massener-hoefe.de

**GEMEINSAM MIT**

Landfleischerei Lieskau ag-dollenchen-lieskau.de; frische, hausgeschlachtete Fleisch- und Wurstwaren

2 PLESSA**Bothur GmbH & Co. KG/Pension Plessa****SA 11-22 UHR**

ANGEBOTE Neues Leben in der Brikettfabrik Plessa – umgebaut als Pension mit vielen historischen Details. Zur Landpartie: traditionelles Pferdekranzreiten, Oldtimer-Traktorenschau, regionale Händler, Livemusik, Küren der 1. Plessaer Landkönigin, Kinderrodeoreiten, Traktorparcours für die Kinder, Volleyballturnier der ansässigen Vereine, Leckerer vom Wasserbüffel und vieles mehr.

PROFIL landwirtschaftlicher Nebenerwerb

ÜBERNACHTUNG auf dem Hof, im Ort

LAGE direkt am Bahnhof Plessa auf dem Gelände der alten Brikettfabrik

VBB Bahnhof Plessa, 0,1 km

AUTOBAHNABFAHRT A 13: Ortrand 15 km, Schwarzheide, 15 km

KONTAKT Katrin Bothur, Martina Selzner, August-Bebel-Str. 1, 04928 Plessa, M. 0172/7552668, M. 0151/54509942

info@pensionplessa.de

pensionplessa.de

**GEMEINSAM MIT**

Technikcenter Grimma Niederlassung Plessa tc-grimma.de; Landmaschinen,
HeinickeHof Kahla heinickehof.de; Kranzreiten

3 SCHLIEBEN**Verein zur Förderung des historischen Weinbaus Schlieben e. V.****SO 10-17 UHR**

ANGEBOTE Wir bieten Weinbergführungen zum praktischem Weinbau und zur Geschichte des Schliebener Weinbaus an sowie Weinverkostungen. Der 1,8 km lange Weinwanderweg mit Schautafeln kann individuell begangen werden.

PROFIL Weinbau

ÜBERNACHTUNG im Ort

LAGE Unseren Weinberg finden Sie in der Straße Langer Berg; 1 km außerhalb der Ortschaft

VBB Bahnhof Herzberg/Elster, 15 km

AUTOBAHNABFAHRT A 13: Duben, 35 km

KONTAKT Anette Engel, Schliebener Langer Berg, 04936 Schlieben, Schlieben Weinberg, T. 035361/80021

weinbau-schlieben@web.de

weinbau-schlieben.de

**4 SCHÖNEWALDE OT HORST****Landwirt Matthias Schnürpel****SO 11-18 UHR**

ANGEBOTE Wir sind ein landwirtschaftlicher Familienbetrieb mit Mutterkuhhaltung und eigenem Hofladen. Hofbesichtigung, Landtechnik, musikalischer Frühschoppen, Kaffee, Kuchen und Herzhaftes, Spielangebote für Kinder und Hüpfburg

PROFIL Ackerbau, Direktvermarktung, landwirtschaftlicher Haupterwerb, Tierzucht

LAGE direkt an der B 101 zwischen Herzberg/Elster und Jüterbog

VBB Bahnhof Linda oder Holzdorf/Elster, 7 km

AUTOBAHNABFAHRT A 13: Luckau/Duben, 50 km

KONTAKT Matthias und Annette Schnürpel, Horst 16, 04916 Schönewalde OT Horst,

T. 035362/331 M. 0160/99127305

landwirtschnuerpel@web.de

**IMPRESSUM****Herausgeber:**

pro agro – Verband zur Förderung des ländlichen Raumes in der Region Brandenburg-Berlin e.V.

Gartenstr. 1-3, 14621 Schönwalde-Glien, Tel. 033230 / 2077-0, Fax -69, kontakt@proagro.de
Projektleitung und Redaktion: Dennis Kummer (v.i.S.d.P.), Diana Michaelis

Konzept, redaktionelle Betreuung, Gestaltung:

Raufeld Medien GmbH, Paul-Lincke-Ufer 42/43, 10999 Berlin, raufeld.de
Katja Stellert (Art-Direktion), Ivan Cottrell (Grafik), Karin Reimold (Redaktion)

Titelfoto: Adobe Stock / Elijah / Martina Berg

Kartografie: Verkehrsverbund Berlin-Brandenburg (VBB), Pietruska Verlag & Geo-Datenbanken GmbH

Druck und Verarbeitung:

Sattler Premium Print GmbH
Carl-Zeiss-Str. 4,
32549 Bad Oeynhausen

Alle Offerten nach Angaben der Anbieter (Stand: 12. April 2024)
Eine Garantie für die Richtigkeit der Angaben kann vom Herausgeber nicht übernommen werden. pro agro haftet nicht für eventuelle Veränderungen, die nach dem Druck des Kataloges bekannt wurden. Die Nutzung dieser Broschüre zu entgeltlicher, gewerbsmäßiger Adressenveräußerung an Dritte ist nicht gestattet. Nachdruck, auch auszugsweise, und die Nutzung von Ausschnitten zu gewerblichen Zwecken sind untersagt und wird wegen Verstoßes gegen das Wettbewerbsgesetz bzw. wegen Verletzung des Urheberrechts geahndet. Alle Rechte bei pro agro – Verband zur Förderung des ländlichen Raumes in der Region Brandenburg-Berlin e.V.



5 SCHÖNEWALDE OT STOLZENHAIN

Gehege – Landfleischerei – Feldküche

SO 10–17 UHR

ANGEBOTE In unmittelbarer Nähe zu unseren Schafen bieten wir deftige Speisen und Wurstwaren aus eigener Produktion sowie Leckereien aus dem Backofen an. Lustige landwirtschaftliche Spiele für Jung und Alt sorgen für angenehme Unterhaltung bei musikalischer Umrahmung. Probieren und kaufen Sie unsere Wurstwaren und genießen Sie die hausgemachte Erdbeerbowle.

PROFIL Direktvermarktung, Fleischverarbeitung, landwirtschaftlicher Nebenerwerb, Tierzucht

ÜBERNACHTUNG auf dem Hof, im Ort

LAGE Am Ortseingang aus Richtung B 101 kommend, vor dem ersten Haus links abbiegen und der Beschilderung folgen.

VBB Bahnhof Linda/Elster, 4 km

AUTOBAHNABFAHRT A 9: Brück, A 13: Duben, jeweils 50 km

KONTAKT Tobias Andrä, Beata Fugmann-Andrä, An den Hufen 1, 04916 Schönewalde OT Stolzenhain,

M. 0172/6056807, **M.** 0162/29930026

anbeto@web.de

dielandfleischerei.de



6 SCHÖNEWALDE OT WILDENAU

Hof der Verbundenheit

SA 11–19 UHR

ANGEBOTE Gehen Sie mit unseren Rindern auf Tuchfühlung. Der Schwerpunkt des Tages liegt in der Begegnung mit den Tieren. Um ein möglichst individuelles Erlebnis für Sie zu schaffen, bitten wir um unverbindliche Anmeldungen zum Tierkontakt per E-Mail mit der Angabe, zu welcher Tageszeit Sie uns besuchen möchten (vormittags, mittags, nachmittags, abends). Wir teilen Ihnen dann per E-Mail eine Uhrzeit mit, zu der wir Sie mit in unsere kleine Rinderherde nehmen. Unsere Hoftüren stehen im Rahmen der Brandenburger Landpartie für alle Gäste, auch ohne Anmeldung zum Tierkontakt, offen.

PROFIL tiergestützte Therapie und Pädagogik

LAGE Folgen Sie der Dorfstraße Richtung Werchau/Wiepersdorf und biegen Sie dann in den Zehnruutenweg ein.

VBB Bahnhof Holzdorf (Elster), 15 km, Herzberg (Elster), 18 km

AUTOBAHNABFAHRT A 13: Duben, 44 km;

A 10: Kreuz Ludwigsfelde-Ost, 79 km

KONTAKT Jessica Exner, Zehnruutenweg 4, 04916 Schönewalde OT Wildenau, Hof der Verbundenheit,

T. 035362/740111, **M.** 0178/3423771

info@hof-der-verbundenheit.de

hof-der-verbundenheit.de



7 SCHÖNEWALDE OT WILDENAU

Straußenfarm am Bolzenteich

SA 11–24 UHR, SO 11–19 UHR

ANGEBOTE Kulinarisches vom Strauß, Quiz, Bogenschießen, Spaß für Groß und Klein. Die Führung über die Farm wird angezeigt. Kaffee und Kuchen ab 14 Uhr. Im Hofladen verschiedene Produkte vom Strauß, wie z. B. Fleisch, Federn, Staubwedel, Eierlikör, Windlichter u. v. m., Wolle, Socken und mehr vom Alpaka sowie Öle, Honig und Säfte aus der Region.

PROFIL Tierzucht

LAGE Über die B 101 in Richtung Herzberg, in Schönewalde oder in Grassau in Richtung Wildenau fahren.

VBB Bahnhof Holzdorf oder Linda, 15 km

KONTAKT Ninette und Peter Klatt, Alte Dorfstraße 20,

04916 Schönewalde OT Wildenau,

T. 035362/745251, **M.** 0173/8711077

info@straussenfarm-bolzenteich.de

straussenfarm-bolzenteich.de



Landwirtschaft ist Vielfalt in Tierhaltung, Anbau und im Beruf – jetzt mehr erfahren!



Wussten Sie schon ... ?
Die meisten Futtererbsen und Ackerbohnen werden in **Elbe-Elster** angebaut.

Infos und Broschüren auf:
lbv-brandenburg.de

Kontaktieren Sie uns unter:
info@lbv-brandenburg.de
Tel. 03328/319201

Einkaufsmöglichkeiten nach der Brandenburger Landpartie

Wochenmärkte und Hofläden



Am besten schmeckt das Essen dort, wo es produziert wird. Kaufen Sie lokale Köstlichkeiten und regionale Spezialitäten nachhaltig und direkt vom Bauern oder Genusshandwerker. In unserem Hofladenportal finden Sie zudem Bauernmärkte, Höfe, Güter und Fischereien ganz in Ihrer Nähe.

#WissenWoEsHerkommt – Besuchen Sie unsere Webseite und beginnen Sie Ihren Bummel durch Brandenburgs Hofläden. Finden Sie zum Beispiel Bauernmärkte und Fleischereien in Ihrer Nähe in unserer Broschüre „Einkauf im Grünen“ mit 670 Adressen im Land Brandenburg.

brandenburger-hoflaeden.de



Hier geht es zum Flipbook „Einkauf im Grünen“:



brandenburger-landpartie.de
 @proagro @proagroev

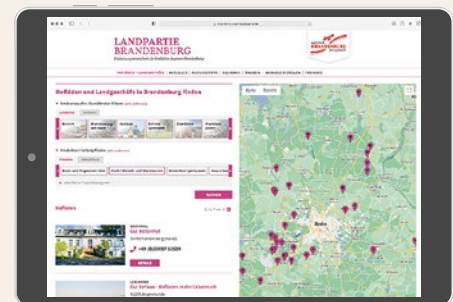

Bio-Einkaufstipps und Bio-Radtouren



Foto: Adobe Stock / teamfoto

Mit seinem rund 7000 Kilometer langen Radwegenetz ist Brandenburg ein echtes Radfahrparadies. Der Förderverein Ökologischer Landbau Berlin-Brandenburg verbindet auf seinen Bio-Radtouren wunderschöne Landschaften mit dem Besuch von Manufakturen, Bio-Höfen mit Hofläden und -cafés.

Die besten Bio-Adressen und die nächste Einkaufsmöglichkeit finden Sie auch online. Auf dem Bio-Portal erhalten Sie einen Überblick über das große Angebot in der Region.

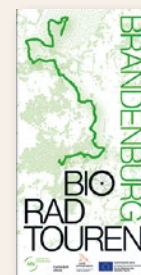

Bio-Radtouren



bio-berlin-brandenburg.de
 @biobb



Bio-Adressen





Brandenburg und Berlin Liniennetz Regionalverkehr

Route map regional railways

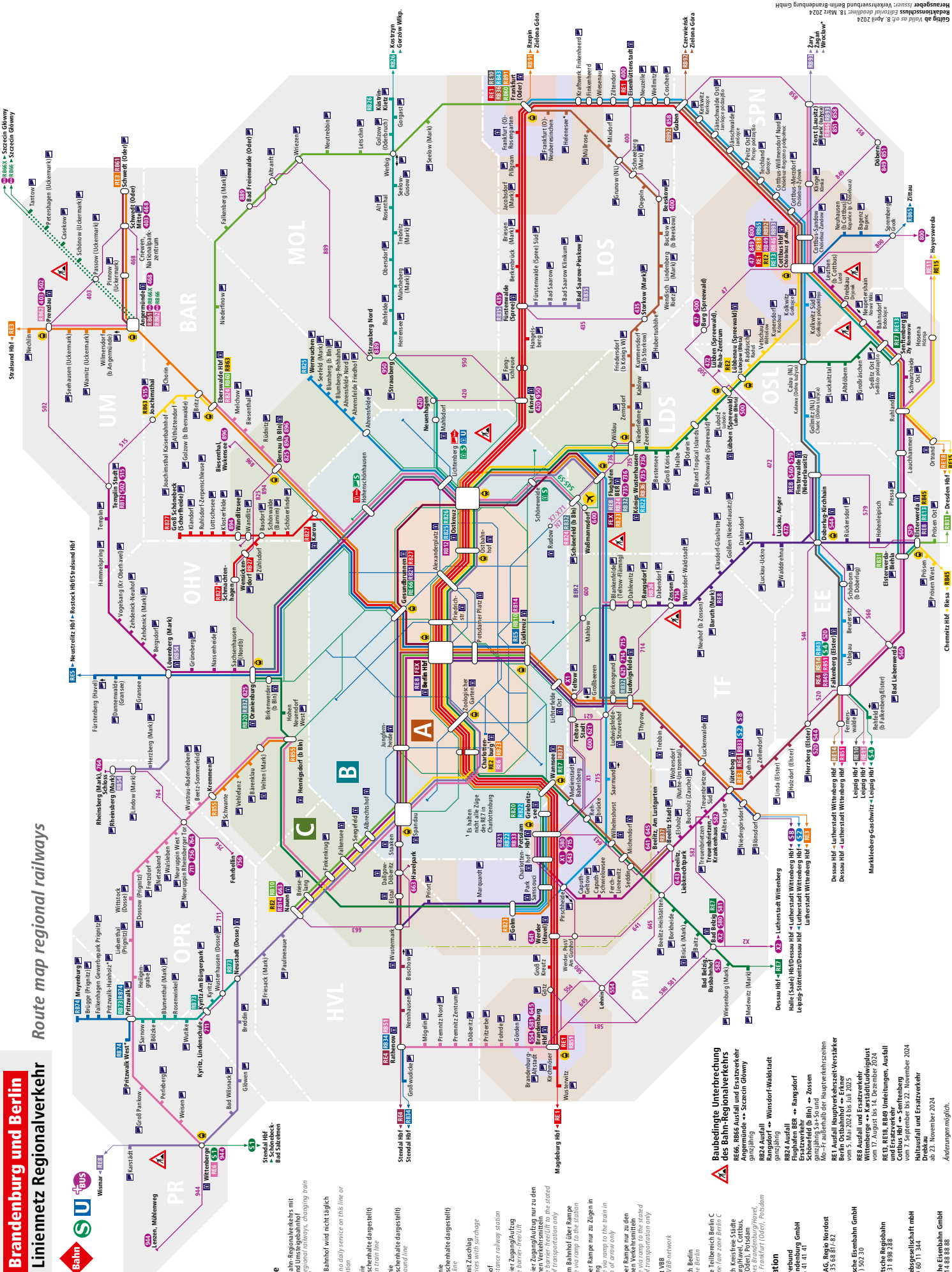

Legende

- Line of the Berlin-Regionalverkehr with Bahnhof and Umstegebahnhof
Line of regional railways, changing train optional
- * Line bzw. Bahnhof wird nicht täglich bedient
There is no daily service on this line or train station
- S-Bahn-Linie
(Keine Zwischenhalte dargestellt)
Suburban train line
- U-Bahn-Linie
(Keine Zwischenhalte dargestellt)
Underground line
- Bus-Line
Bus line
- PlusBus-Linie
(Keine Zwischenhalte dargestellt)
Bus services with surcharge
- Bus-Line mit Zuschlag
Bus services with surcharge
- Fernbahnhof
Long-distance railway station
- Barrierefrei Zugang/Aufstieg
Entrance barrier-free
- Barrierefrei Zugang/Aufstieg nur zu den angegebenen Verkehrsmitteln
Barrier-free access only to the stated means of transportation only
- Zugang zum Bahnhof über Rampe
Entrance via ramp to the station
- Zugang über Rampe nur zu Zügen in Richtung ...
Entrance via ramp to the train in direction of ...
- Zugang über Rampe nur zu den angegebenen Verkehrsmitteln
Entrance via ramp to the stated means of transportation only
- Tarifgebiet VBB
Area of VBB-network
- Tarifbereich Berlin
Fare zone Berlin
- Tarifzone Teilbereich Berlin C
Suburban fare zone Berlin C
- Tarifbereich Kreisfreie Städte
Frankfurt (Oder), Potsdam, Cottbus, Frankfurt (Oder), Potsdam, Cottbus, Frankfurt (Oder), Potsdam

Baubedingte Unterbrechung des Bahn-Regionalverkehrs

- RE6, RE6a Ausfall und Ersatzverkehr Angermünde ↔ Szczecin Główny
- RB24 Ausfall
Flughafen BER ↔ Zossen
ganzjährig 5.3. bis 5.10. und 1.11. bis 1.12. 2024
- RE1 Ausfall Hauptverkehrszeit-Verstärker
Berlin Ostbahnhof ↔ Zossen
ganzjährig 1.11. bis 1.12. 2024
- REB Ausfall und Ersatzverkehr
Wittenberge ↔ Karstädt/Ludwigslust
vom 17. August bis 14. Dezember 2024
- RE3, RE6, RB4B Unterbrechung, Ausfall und Ersatzverkehr
Hollauf und Ersatzverkehr
vom 7. September bis 22. November 2024
ab 23. November 2024
Änderungen möglich.

Information

- VBB Verkehrsverbund
Berlin-Brandenburg GmbH
(030) 25 41 41
- DB Regio AG, Regio Nord
(0331) 235 68 81/82
- HANSAISCHE EISENBahn GmbH
(030) 251 992 0/6
- Mitteldeutsche Regiobahn
(0347) 251 992 0/6
- NEB Netz Betriebswirtschaft mbH
(030) 39 60 11 344
- Ostdeutsche Eisenbahn GmbH
(030) 5 14 88 88 88

Zentrale Eröffnung zur Brandenburger Landpartie

am Sonnabend,
dem 8. Juni 2024 ab 10.00 Uhr

**Agrargenossenschaft Unterspreewald eG,
Lübbener Straße 7a, OT Dürrenhofe, 15913 Märkische Heide
der-duerrenhofer.de • duerrenhofer-spargel.de**



Offizielles

- ▶ Begrüßung der Gäste und Eröffnung der Brandenburger Landpartie durch Landwirtschaftsminister Axel Vogel

Wissenswertes

- ▶ Mehrmalige und fachlich geführte Besichtigungen der landwirtschaftlichen Produktion mit Bus und Krenser
- ▶ Ausstellung historischer und moderner Maschinen



Unterhaltung und Gastronomie

- ▶ abwechslungsreiches Bühnenprogramm mit Musik und Unterhaltung
- ▶ landwirtschaftliche Wettbewerbe
- ▶ Regionale Partner und Aussteller
- ▶ Kinderprogramm (Kinderschminken, Hüpfburg, Bastelangebote)
- ▶ buntes Markttreiben
- ▶ kulinarische Angebote