# BRANDENBURGER HOFLÄDEN
# EINKAUF IM GRÜNEN

*670 Adressen von Hofläden und Direktvermarktern im Land Brandenburg*

natürlich BRANDENBURG pro agro e.V.

gefördert durch
LAND BRANDENBURG
Ministerium für Landwirtschaft, Umwelt und Klimaschutz
EUROPÄISCHE UNION
Europäischer Landwirtschaftsfonds für die Entwicklung des ländlichen Raums

- Getränke / Spirituosen
- Back- und Teigwaren / Eier
- Obst / Gemüse
- Milch- und Molkereiprodukte
- Fisch / Fleisch- und Wurstwaren
- Konserven / Aufstriche / Spezialitäten
- Wein
- Wild
- Non-Food
- Puten
- Enten
- Gänse
- Weihnachtsbäume
- Pferdezucht

# Hofläden und Landgasthöfe finden Sie auch online unter:

**brandenburger-hoflaeden.de**

Brandenburger Landpartie  pro_agro_eV  pro agro e.V.

Foto: Stefan Gloede

## Liebe Leserinnen, liebe Leser,

regional ist erste Wahl! Brandenburgs Land- und Ernährungswirtschaft ist gut aufgestellt. Die Vielfalt zeigt sich in der Summe dessen, was die Regionen liefern – Gemüse und Obst, Wurst und Käse, Aufstriche und Getränke – hohe Qualität, traditionell und nachhaltig. Den persönlichen Kontakt mit den Erzeugerinnen und Erzeugern und die Geschichten hinter den Produkten gibt es gratis.

Einmal mehr zeigt uns als Verbraucherinnen und Verbrauchern das aktuelle Weltgeschehen, wie wichtig eine krisensichere Versorgung auf möglichst kurzen Wegen ist. Legen Dinge des täglichen Bedarfs lange Lieferwege zurück oder durchlaufen schwer kontrollierbare Lieferketten, kommt es zu leeren Regalen. Aber auch die hohen Energiekosten, die steigenden Lebensmittelpreise, die Inflation insgesamt führen dazu, dass Verbraucherinnen und Verbraucher jeden Cent dreimal umdrehen müssen. Fatalerweise wird aufgrund dessen auch öfter zu günstigeren Produkten aus fernen Ländern gegriffen – auf Kosten des Klimschutzes und der regionalen Wertschöpfung.

Dabei liegt das Gute so nah! Wer regional einkauft, unterstützt die kurzen Transportwege und hilft die Umwelt zu schützen. Durch den Einkauf im Hofladen um die Ecke wird die hiesige Wirtschaft gestärkt und das wiederum macht uns als Gesellschaft unabhängiger von langen und somit empfindlichen Lieferketten.

Unterstützen Sie die Bäuerinnen und Bauern durch einen Besuch im Hofladen, durch einen Einkauf beim Direktvermarkter und helfen Sie, durch Ihren bewussten Einkauf im Grünen die regionalen Wirtschaftskreisläufe nachhaltig zu stärken.

Ihr

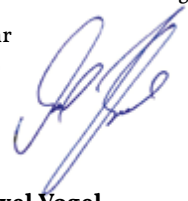

**Axel Vogel**

*Minister für Landwirtschaft, Umwelt und Klimaschutz des Landes Brandenburg*

---

**proagro.de**
**brandenburger-landpartie.de**

## Liebe Brandenburgentdecker,

Lassen Sie uns mehr Brandenburg wagen!

Das Gesicht hinter den Produkten kennenzulernen und zu erfahren, wo unsere Lebensmittel herkommen – das ermöglicht Ihnen die dritte, komplett überarbeitete Auflage unserer Brandenburger Hofladen-Broschüre „Einkauf im Grünen“. Ich möchte Sie herzlich einladen, die vielfältigen Angebote unserer Brandenburger Landwirtschaft und des heimatlichen Genusshandwerks zu entdecken, schätzen und auch lieben zu lernen.

Brandenburg war und ist ein landwirtschaftlich geprägtes Land und so gehört die Agrar- und Ernährungswirtschaft auch heute noch zu den großen Arbeitgebern und bedeutenden Wirtschaftszweigen Brandenburgs. Mit einem Einkauf im Grünen holen Sie sich also nicht nur ein Stück Heimat auf den Teller, sondern leisten – in der heutigen Zeit wichtiger denn je – auch einen ganz persönlichen Beitrag für den Erhalt regionaler Wirtschaftskreisläufe.

Mit Ihrem Einkauf beim Bauern, Hofladen, oder dem Griff zu regionalen Produkten im Supermarkt tragen Sie dazu bei, dass wir auch zukünftig ein Sortiment aus Brandenburg für unsere Versorgung zur Verfügung haben werden. Regional ist erste Wahl! Und wenn Sie Ihre Einkaufstour im ländlichen Brandenburg auch noch mit einer kleinen Wanderung oder einem Spaziergang verbinden, so tun Sie nicht nur Ihrem Körper, sondern auch Geist und Seele etwas Gutes.

Herzlich willkommen!

**Hanka Mittelstädt**
*Vorstandsvorsitzende pro agro e.V.*

Foto: Adobe Stock / Hazal

## Inhalt


Einleitung 7
Prignitz 8
Ruppiner Seenland 14
Uckermark 24
Barnimer Land 30
Seenland Oder-Spree 36
Havelland & Potsdam 48
Fläming 58
Dahme-Seenland 70
Spreewald 74
Lausitzer Seenland 82
Elbe-Elster 90
Impressum 98

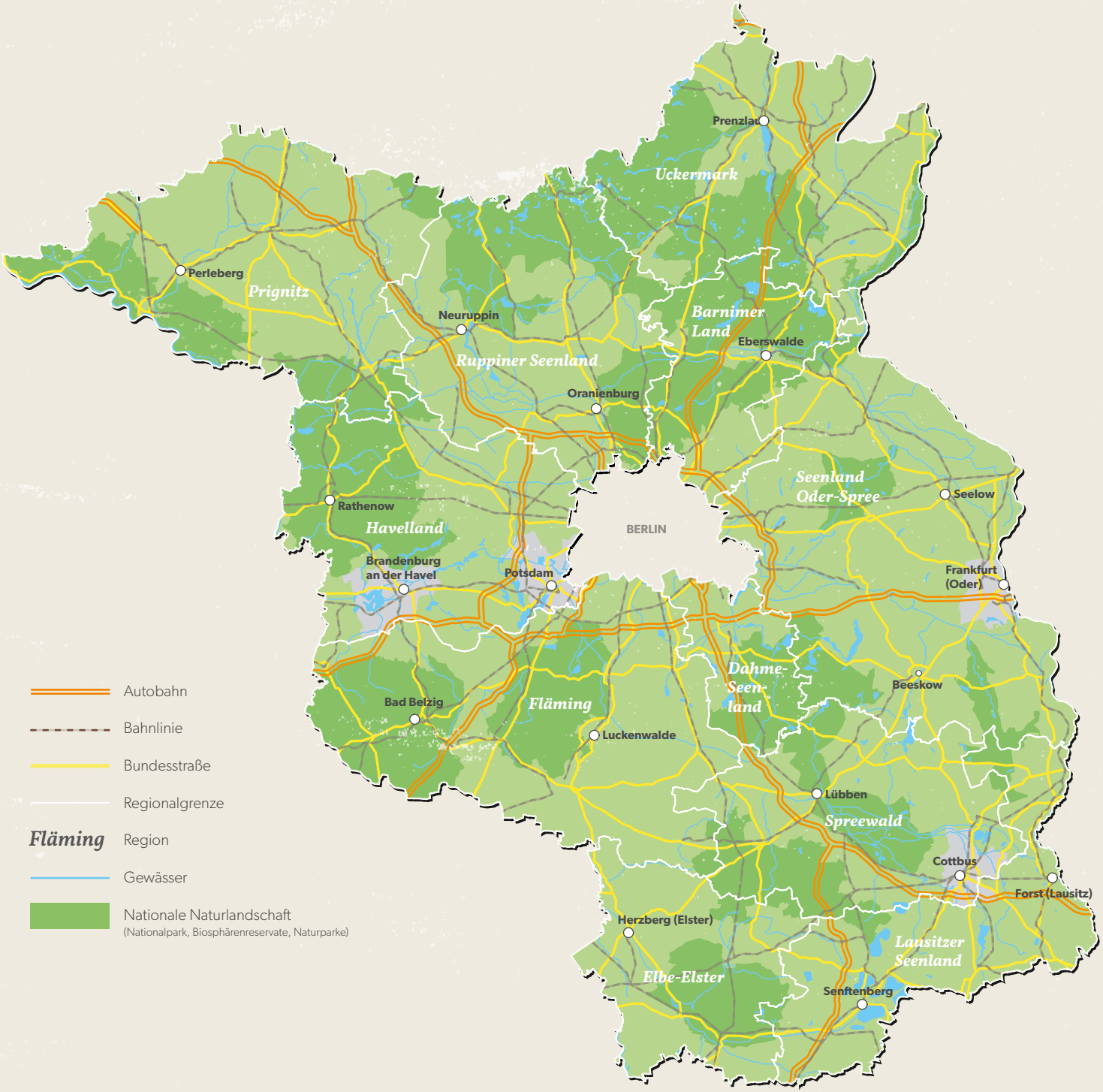
Prenzlau
Uckermark
Perleberg
Prignitz
Neuruppin
Barnimer Land
Eberswalde
Ruppiner Seenland
Oranienburg
Seenland Oder-Spree
Seelow
Rathenow
Havelland
BERLIN
Brandenburg an der Havel
Potsdam
Frankfurt (Oder)
Dahme-Seen-land
Beeskow
Bad Belzig
Fläming
Luckenwalde
Lübben
Spreewald
Cottbus
Forst (Lausitz)
Herzberg (Elster)
Lausitzer Seenland
Elbe-Elster
Senftenberg
Autobahn
Bahnlinie
Bundesstraße
Regionalgrenze
Fläming
Region
Gewässer
Nationale Naturlandschaft
(Nationalpark, Biosphärenreservate, Naturparke)

# Einkauf im Grünen

*Ein wenig Heimatkunde am Rande*

Foto: Adobe Stock/Thomas Le

Brandenburg hat eine Fläche von fast dreißigtausend Quadratkilometer und gut 2,5 Millionen Einwohner. Mit 85 Einwohnern pro Quadratkilometer ist Brandenburg das deutsche Bundesland mit der zweitgeringsten Bevölkerungsdichte. Jede Menge Raum für ruhige, ungestörte Entdeckungen also.

Das Licht der Welt erblickte Brandenburg am 11. Juni 1157 – so „von wegen neue Länder" – und zählt damit ja irgendwie doch zu den eher älteren Ländern, die sich auch dem Namen nach bis in die Gegenwart erhalten haben.

Im Laufe der Geschichte kamen uns Brandenburgern einige Gebiete abhanden: Die Altmark (1815), die Neumark (1945) und Berlin (peu à peu von 1881 bis 1920). Aber wir bekamen auch einiges an Fläche hinzu: 1680 das säkularisierte Erzstift Magdeburg als Herzogtum, von welchem ein Teil auch 1815 bei uns blieb, zum Beispiel Luckenwalde und westwärts, und wieder 1815 fast der komplette Süden, der bis dahin sächsisch war, zum Beispiel Jüterbog und südwärts.
Und wenn man es ganz genau nimmt, so ist das Synonym „Märker" für alle „Brandenburger" nicht ganz korrekt. Nicht alle Brandenburger sind Märker. „Märker" sind eigentlich nur die Brandenburger, die in den bis 1815 schon brandenburgischen Gebieten lebten, streng genommen also auch noch die Berliner und Altmärker, die heute aber keine Brandenburger mehr sind.

Die Einwohner, der nach 1815 in der Provinz Brandenburg vereinigten neuen Gebiete, sind demnach „Lausitzer" und, wenn man keine weißen Flecken auf der Karte haben möchte, leben dort dann die „Fläminger", die es allerdings auch in der historischen Lausitz und der historischen Mark gab und gibt.

Ganz schön verwirrend, nicht wahr? Aber die Brandenburger Geschichte ist eben nicht ganz einfach und mitunter doch recht kompliziert. Von daher lohnt es also ganz bestimmt, sich etwas intensiver mit der Brandenburger Geschichte vor Ort, vielleicht im Rahmen Ihrer Hofladentour, zu befassen. Die alten, schon seit dem Mittelalter etablierten, historischen, aber auch immer wieder veränderten Kreise Brandenburgs wurden in der DDR 1952 aufgelöst und das Land innerhalb der neuen Bezirke auch in neue Kreise geordnet. 1952 war auch das Jahr, in dem das Land Brandenburg, sowohl als Verwaltungseinheit, als auch dem Namen nach, aufhörte zu existieren; bis 1990.

Nach der politischen Wende und Neugründung Brandenburgs wurden jedoch nicht die alten Brandenburger Kreise wiederbelebt, sondern neue Landkreise, die überwiegend dem damals angesagten Sektoralkreisprinzip folgten, gegründet. Ein solcher Sektor hatte sich also von der Metropole Berlin bis weit in den ländlichen Raum zu erstrecken.

Brandenburg besteht heute aus vierzehn Landkreisen und vier kreisfreien Städten. Touristisch vermarktet wird Brandenburg aber nach Reiseregionen; und Reiseregionen sind es auch, nach denen die Hofladenbroschüre „Einkauf im Grünen" sortiert ist. Auf den folgenden Seiten finden sie also eine kurze Beschreibung unserer elf Reiseregionen, gefolgt von den entsprechenden Hofläden und Direktvermarktern. Nicht verwirren lassen, entdecken und genießen!

**brandenburger-landpartie.de**

Prignitz

Foto: TV Prignitz Markus Tiemann

Prignitz
www.dieprignitz.de

## Wo Kultur und Natur verschmelzen

Die Prignitz – das sind Wiesen, Wälder und Felder sowie kleine romantische Fluss- und Bachläufe. Die Natur konnte hier über weite Flächen ihre Ursprünglichkeit erhalten, was sich vor allem im UNESCO Biosphärenreservat Flusslandschaft-Elbe Brandenburg zeigt, wo zahlreiche Tier- und Pflanzenarten ihren Lebensmittelpunkt fanden, die andernorts gar nicht mehr anzutreffen sind. Eingebettet in diese eindrucksvolle Landschaft liegen zahllose idyllische Dörfer mit eindrucksvollen Sakralbauten und erheben sich mittelalterliche Städte mit einer reichen Geschichte und historischen Stadtkernen. Kunsthandwerk und Künstler prägen die Region und zahlreiche Veranstaltungen in einmaligen Kulissen wie Denkmälern oder Kirchen ziehen jährlich tausende Besucher in die Region. Am besten erkunden lässt sich diese einzigartige Natur- und Kulturlandschaft mit dem Rad. So kommen sowohl Kulturliebhaber als auch Naturfreunde voll auf ihre Kosten. Bei so vielen eindrucksvollen Stationen darf eine Stärkung nicht fehlen. Die Prignitzer Küche bietet frisch zubereitete Gerichte mit regionalen Produkten der Saison – ob Fleisch, Fisch, Wild, Obst, Gemüse oder Kräuter, in der Prignitz finden sich die Angebote fast direkt im Vorgarten. Eine besondere Delikatesse ist das Prignitzer „Nationalgericht“, der Knieperkohl, der vor allem von November bis März in verschiedensten Variationen von süß bis deftig in zahlreichen Prignitzer Restaurantsangeboten wird. Genuss und Erlebnis verbinden sich in der Prignitz auf einmalige Weise. Ein Erlebnis für alle Sinne.

**Tourismusverband Prignitz e. V.**
Großer Markt 4
19348 Perleberg
(03876) 30741920
info@dieprignitz.de
www.dieprignitz.de

**Bahnhofsquartier Bad Wilsnack**
Bahnhof 1
19336 Bad Wilsnack

**T:** (038791) 179797

*www.bahnhofsquartier-badwilsnack.de*

**Bioladen Einladen**
Zempower Dorfstraße 11
16909 Wittstock/Dosse

**T:** (033923) 71410

*www.einladen-zempow.de*

**Bio Ranch Zempow**
Birkenallee 6–12
16909 Wittstock/Dosse

**T:** (033923) 76950

*www.bio-ranch-zempow.de*

**Birkenhof Lemke**
Ackerfelder Dorfstraße 14
16909 Wittstock/Dosse

**T:** (033967) 60658

*www.birkenhof-lemke.de*

**Brauhaus Ölmühle Wittenberge**
Bad Wilsnacker Straße 52
19322 Wittenberge

**T:** (03877) 56799425

*www.oelmuehle-wittenberge.de/brauhaus*

**Die Kräuterfee vom Dossegrund**
Rote-Mühle-Weg 16
16909 Wittstock/Dosse

**T:** (03394) 440203

*www.kraeuterfee-wittstock.de*

**Elbtal Alpaka**
Leinstraße 67
19322 Breese

**T:** (03877) 565430

*www.elbtalalpaka.de*

**Fischerei Mielke**
Kampehl 9
16845 Neustadt/Dosse

**T:** (033970) 18510

*www.westhavelland-naturpark.de/themen/regionale-spezialitaeten/fischerei-mielke-in-kampehl-mit-hofladen*

**Fischerei Plattenburg**
Burgstraße 9
19399 Plattenburg
**T:** (038791) 734900

*www.fischerei-plattenburg.de*

**Galloway vom Preußenhof**
Am Dröbel 10
16909 Heiligengrabe

**T:** (033962) 80968

*www.gallowayvompreussenhof.de*

**Gans Feinbrand Manufaktur**
Dorfstraße 12
16928 Groß Pankow

**T:** (033983) 999799

*www.gans-manufaktur.com*

**Gut Tornow**
Tornower Straße 24
16866 Wusterhausen

**T:** (033971) 32616

*www.gut-tornow.de*

**Heidelbeerhof Quirling**
Perleberger Straße 6
19348 Berge

**T:** (0170) 4745499

*www.hof-quirling.de*

**Hofkäserei-Ziegendorf**
Thomas-Müntzer-Straße 7b
16866 Gumtow
**T:** (0173) 7635859

*www.hofkaeserei-ziegendorf.de*

**Hofladen Quitzow**
Buchholzer Chaussee 16
19348 Perleberg

**T:** (03876) 302753

*www.dieprignitz.de/?cid=1020000440*

**Homemade**
Karstedtshofer Straße 21
16909 Wittstock/Dosse

**T:** (0172) 8208594

*www.homemade4us.de*

**Imkerei Noack**
Bergstraße 13
16928 Gerdshagen

**T:** (033986) 60813

*www.imkerei-noack.de*

**Kyritzer Fruchtsäfte**
Pritzwalker Straße 25
16866 Kyritz

**T:** (033971) 54147

*www.kyritzer-fruchtsaefte.de*

**Landgeschmack**
Göriker Dorfstraße 13
16866 Gumtow

**T:** (033977) 80531

*www.landgeschmack.de*

**Landfleischerei Hildebrandt**
Dorfstraße 24
19339 Plattenburg

**T:** (038796) 40269

*www.landfleischerei-hildebrandt.de*

**Landgourmet**
Dorfstraße 8
16928 Pritzwalk
**T:** (0162) 7504829

*www.landgourmet-sarnow.de*

**Natur-Ja**
Puschkinstraße 2
19348 Perleberg

**T:** (03876) 6188419

*www.natur-ja.de*

**Neudorfer Fleischerei GmbH**
Koloniestraße 13
16928 Groß Pankow
**T:** (03395) 311870

*www.dieneudorfer.de*

*Foto: Anja Möller*

**Pension und Gasthaus Kattenstieg**
Kattenstiegweg 2
16909 Heiligengrabe
**T:** (033965) 40215

*www.kattenstieg.de*

---

**Perleberger Senf**
Wittenberger Straße 4
19348 Perleberg

**T:** (03877) 56799419

*www.perleberger-senf.de*

---

**Pirower Agrarprodukte**
Dorfring 1a
19348 Pirow

**T:** (038785) 5980

*www.agrar-pirow.shop*

---

**Prignitzer Hausmosterei**
Hauptstraße Falkenhagen 27
16928 Pritzwalk

**T:** (033986) 88895

*www.prignitzer-hausmosterei.de*

---

**Prignitzer Landhof**
Dorfstraße 28
16928 Groß Pankow

**T:** (033983) 70570

*www.prignitzer-landhof.de*

*Foto: TV Prignitz/Lukas Haeuser*

**Prignitzer Landimkerei**
Ellershagenerstraße 11–11a
16945 Halenbeck-Rohlsdorf

**T:** (0152) 01825027

*www.prignitzer-landhonig.de*

NON FOOD

---

**Pritzwalker Obsthof**
Meyenburger Chaussee 4
16928 Pritzwalk

**T:** (0171) 9342124

*www.heidelbeer-plantage.de*

---

**Raffinarium**
Poststraße 1
19348 Perleberg

**T:** (03876) 6186630

*www.raffinarium.de*

---

**Regionalmarkthalle Wittenberge**
Krausestraße 11
19322 Wittenberge

**T:** (03877) 5676428

*www.regionalmarkthalle.de*

---

**Seddiner Ei**
Seddin 12a
16928 Groß Pankow
**T:** (0173) 3977993

*https://dieprignitz.de/?cid=1638370302*

---

**Straußenfarm Westprignitz**
Lübzower Weg 1
19348 Perleberg

**T:** (0152) 03205777

*www.straussenfarm-westprignitz.de*

NON FOOD

---

**Tortenschwester**
Walter Schulz Platz 1
16909 Wittstock/Dosse

**T:** (03394) 42488822

*www.tortenschwester.de*

---

**Vormark Kochkultur**
Dorfstraße 60
19348 Perleberg

**T:** (03876) 788928

*www.vormark.de*

Ruppiner Seenland

Foto: TVRuppiner Seenland / Itta Olaj

RUPPINER SEENLAND

## Seenverliebt!

Zwischen der pulsierenden Hauptstadt Berlin und der Mecklenburgischen Seenplatte erstreckt sich das grünblaue Ruppiner Seenland. Hier finden sowohl Abenteurer als auch Erholungssuchende ihr Glück! Die zahlreichen miteinander verbundenen, teils glasklaren Seen und malerischen Flussläufe bieten beste Voraussetzungen für den Urlaub mit dem Hausboot oder für den Kanuausflug. Wanderwege führen entlang idyllischer Seeufer sowie durch außergewöhnliche Landschaften wie die Kyritz-Ruppiner Heide, die Tonstiche bei Zehdenick oder das Rhinluch, Lebensräume schützenswerter Pflanzen- und Tierarten. Innerhalb des gut ausgebauten Radwegenetzes und auf überregionalen Fernradwegen durchquert man charmante märkische Ortschaften und entdeckt in Hofläden oder Milchtankstellen, beim Fischer oder im Kräutergarten regionale, kulinarische Spezialitäten. Historische Stadtkerne, eindrucksvolle Schlösser und Herrenhäuser sowie Gärten und Parks machen die brandenburgisch-preußische Geschichte sowie aktuelle Kunst und Kultur erlebbar. Internationalen Ruf genießen das Rokoko-Schloss Rheinsberg mit Schlosstheater und Opernfestival, das Schloss Oranienburg als ältestes Barockschloss der Mark Brandenburg und die Stadt Neuruppin als Heimat Theodor Fontanes.

**Tourismusverband**
**Ruppiner Seenland e. V.**
Fischbänkenstraße 8
16816 Neuruppin
(03391) 659630
info@ruppiner-reiseland.de
www.ruppiner-reiseland.de

**Agro Germendorf**
Wiesengrund 1
16515 Oranienburg

**T:** (03301) 3718

*www.agro-germendorf.de*

**Apfelhof Wähnert**
Gartenweg 1
16775 Löwenberger Land

**T:** (033084) 507195

*www.apfelhof-waehnert.de*

**Auenhof Pabstthum**
Pabstthum 2
16818 Neuruppin

**T:** (033925) 905560

*www.auenhofpabstthum.de*

**Bäckerei und Konditorei Plagemann**
Friedrich Engels Straße 49
16816 Neuruppin

**T:** (03391) 3028

*www.konditor-plagemann.de*

**Bäckerei und Konditorei Plentz**
Dorfstraße 43
16727 Oberkrämer

**T:** (033055) 79010

*www.plentz.de*

**Bäckerei Vollkern**
Lindenhof 2
16845 Temnitztal

**T:** (033928) 71133

*www.baeckerei-vollkern.de*

**Bauernhof Koch Café und Hofladen**
Großmutzer Dorfstraße 63
16775 Löwenberger Land

**T:** (033084) 60737

*www.bauernhofkoch.de*

**Behrendt's Hof**
Segeletzer Straße 6
16845 Nackel

**T:** (033978) 50440

*www.behrendt-hof.de*

**Bergsdorfer Wiesenrind**
Liebenberger Weg 12c
16792 Zehdenick

**T:** (033088) 50247

*www.agrar-bergsdorf.de*

**Biohof an der Alten Jäglitz**
Neuroddahn 7b
16845 Neustadt (Dosse)

**T:** (033973) 52161

*www.demeter.de/users/10804*

**Biohof Kepos**
Seestraße 1b
16775 Großwoltersdorf

**T:** (0151) 64429995

*www.biohofkepos.de*

**Blütenmeer Imkerei**
Neustädter Straße 25
16845 Sieversdorf-Hohenofen

**T:** (033973) 80810

*www.bluetenmeer-imkerei.de*

**Brauerei Plattenburg**
Badinger Straße 18
16792 Zehdenick

**T:** (038791) 568225

*www.burgkeller-plattenburg.de*

**Braunsberger Höfe**
Dorfstraße 26
16818 Rheinsberg

**T:** (033929) 50968

*www.braunsberger-hoefe.de*

**Buttertree Horses**
Roddahner Dorfstraße 22
16845 Neustadt (Dosse)

**T:** (033973) 803370

*www.buttertreehorses.com*

**Café Glasklar**
Stechlinseestraße 17
16775 Neuglobsow

**T:** (033082) 407525

*www.cafeglasklar.de*

**Café Huth**
Karl-Marx-Straße 85
16816 Neuruppin

**T:** (03391) 3840

*www.cafe-pension-huth.de*

**Capriolenhof**
Schleusenhof Regow 1
16798 Fürstenberg (Havel)

**T:** (033087) 51183

*www.capriolenhof.de*

**Design in Holz und Stein**
Clara-Schnabel-Straße 32
16761 Hennigsdorf

**T:** (033208) 801550

*www.designinholzundstein.de*

**Die Kuhhorster**
Dorfstraße 9
16818 Fehrbellin

**T:** (033922) 60803

*www.diekuhhorster.de*

**Drei Jahreszeiten**
Seestraße 1b
16775 Großwoltersdorf

**T:** (0174) 1614018

*www.drei-jahreszeiten.com*

**Eisspatz**
Friedrich-Wolf-Straße 28
16515 Oranienburg

**T:** (0176) 82452936

*www.eisspatz.de*

**Eiszauberei Rheinsberg**
Kurt-Tucholsky-Straße 36
16831 Rheinsberg

**T:** (033931) 7240

*www.eiszauberei.de*

**Filzmade**
Ludwigshafener Straße 3
16515 Oranienburg

**T:** (03301) 427925

*www.filzmade.com*

**Fisch-Eck**
Hafenstraße 2
16761 Hennigsdorf

**T:** (03302) 2075581

*www.fisch-eck.com*

**Fischerei Stechlinsee**
Fischerweg 3
16775 Stechlin

**T:** (033082) 70422

*www.fischerei-stechlinsee.de*

**Fischzucht Zippelsförde**
Rheinshagener Weg 10
16827 Zippelsförde

**T:** (033933) 70820

*www.fz-zippelsfoerde.de*

**Fleischerei Dülfer**
Hermann-Riemenschneider-Straße 9
16816 Neuruppin

**T:** (03391) 509046

*www.fleischerei-duelfer.de*

**Fleischerei Lelke**
Segeletzer Straße 13
16845 Nackel

**T:** (033978) 50429

*www.fleischereiaronlelke.business.site*

---

**Fleischerei Ribbe**
Am Markt 25
16845 Wusterhausen

**T:** (033979) 14236

*www.fleischerei-ribbe.de*

---

**Forellenhof Nassenheide**
Birkhorst 10
16775 Löwenberger Land

**T:** (0176) 70770462

*www.forellenhofnassenheide.de*

---

**Gartenbau Schulz**
Vogelsangstraße 111
16729 Zehdenick

**T:** (033088) 50481

*www.gartenbau-schulz.de*

**Gartenbau Wimmer**
Reuterpromenade 10
16831 Rheinsberg

**T:** (033931) 37998

*www.gartenbau-wimmer-rheinsberg.de*

---

**Gestüt und Pension Lindenhof**
Barsikower Weg 6
16845 Temnitztal

**T:** (033928) 70389

*www.pension-gestuet-lindenhof.de*

---

**Good Food Syndicate**
Seestraße 1a
16775 Großwoltersdorf

**T:** (0163) 7353893

*www.goodfoodsyndicate.org*

---

**Grünkern Neuruppin**
Karl-Marx-Straße 33/34
16816 Neuruppin

**T:** (03391) 398671

*www.gruenkern-neuruppin.de*

---

**Gut Boltenhof**
Lindenallee 14
16798 Fürstenberg (Havel)

**T:** (033087) 52520

*www.gutboltenhof.de*

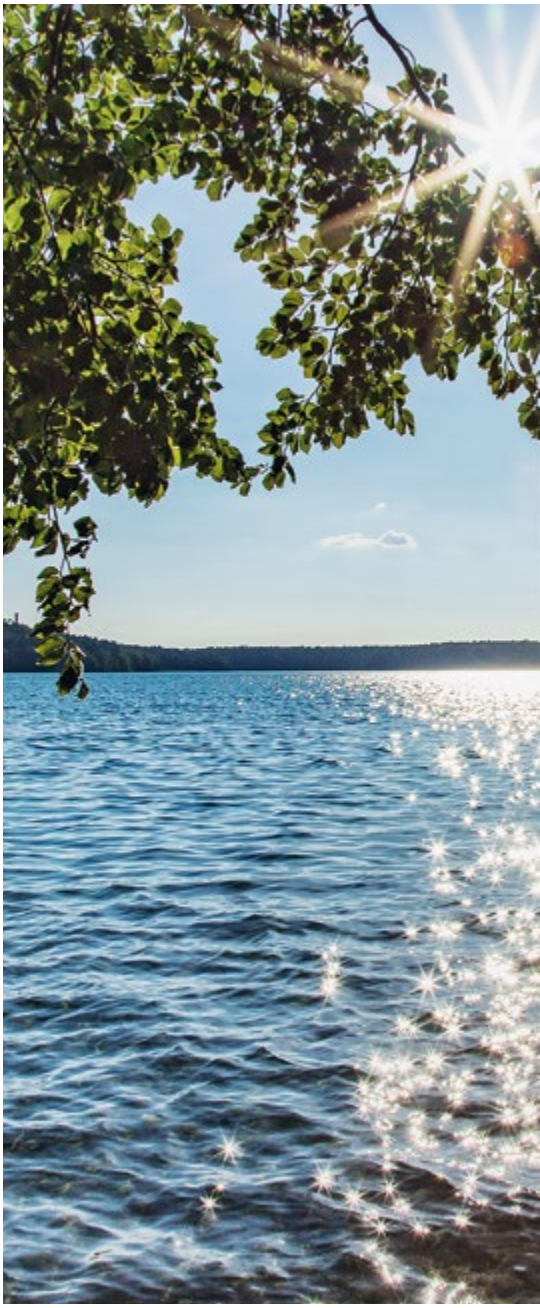

*Foto: TMB-Fotoarchiv/Steffen Lehmann*

**Gut Hesterberg**
Gutsallee 1
16818 Neuruppin

**T:** (03391) 70060

*www.guthesterberg.de*

---

**Hanfu Hanf-Creme**
Freiburger Straße 20
16515 Oranienburg

**T:** (03301) 578638

*www.hempwood.de*

---

**Himmelpforter Chocolaterie**
Zur Hasenheide 21
16798 Fürstenberg

**T:** (03987) 209033

*www.lychen-schokolade.de*

---

**Hofladen Gräben**
Kreuzbrucher Straße 12
16559 Liebenwalde

**T:** (033054) 62319

*www.hofladen-graeben.de*

**Hofladen Gransee**
Meseberger Weg 2a
16775 Gransee

**T:** (03307) 4218893

*www.agrar-z.de*

NON FOOD

---

**Imkerei Künzler**
Sandberge 6b
16559 Liebenwalde

**T:** (0172) 8888668

*www.imkerei-kuenzler.de*

---

**Imkerei Matthias Schulz**
Erdmannstraße 13
16540 Hohen Neuendorf

**T:** (0176) 34522906

*www.imker-schulz.de*

---

**Imkerei Rainer Laux**
Dorfstraße 51
16775 Stechlin

**T:** (033082) 50484

*www.imkerei-stechlin.de*

---

**Imkerei Rümenapf**
Siedlung 8
16816 Temnitzquell

**T:** (033924) 70276

*www.imkerei-ruemenapf.de*

**Inke Keramik**
Lerchenweg 1
16775 Löwenberger Land

**T:** (033051) 26614

*www.inkekeramik.de*

NON FOOD

---

**Keimzelle Ökosaatgut**
Dorfstraße 18
16845 Temnitztal

**T:** (033928) 239800

*www.keimzellevichel.culturebase.org*

NON FOOD

---

**Konditor Ronald Lemm**
Peckhöbenweg 4
16834 Rheinsberg

**T:** (0162) 6135134

*www.ronaldlemmkonditor.de*

---

**Kraatzer Frischmilchbar**
Buberower Weg 10
16775 Gransee

**T:** (03306) 2438

*www.agrar-gmbh-kraatz.de*

---

**Kräutergarten Lavendelblüte**
Barsikower Weg 9
16845 Temnitztal
**T:** (033928) 90743

*www.kraeutergarten-lavendelbluete.de*

NON FOOD

---

**Kulturimkerei Neuruppin**
Erich-Mühsam Straße 14/15
16816 Neuruppin

**T:** (0152) 56459958

*www.kultur-imkerei.de*

---

**Landbäckerei Janke**
Bahnhofsstraße 10a
16837 Rheinsberg

**T:** (033923) 70293

*www.baeckerei-janke.de*

---

**Landfleischerei Peter Müller**
Dorfstraße 61
16775 Zehdenick
**T:** (03307) 2794

*www.landfleischerei-peter-mueller.de*

---

**Landkorb**
Dorfstraße 18
16845 Temnitztal

**T:** (033928) 90410

*www.landkorb.de*

---

**Landleben Linum**
Nauener Straße 46
16833 Fehrbellin

**T:** (033922) 50133

*www.landleben-linum.de*

---

**Landpracht**
Siedlung 16
16909 Heiligengrabe

**T:** (033984) 506282

*www.landpracht.de*

---

**Landwirtschaftsbetrieb Falkenberg**
Am Rhinluch 4
16766 Kremmen

**T:** (0173) 7061684

*www.landwirtschaftsbetrieb-hof-falkenberg.business.site*

---

**Linumer Landhof**
Nauener Straße 50
16833 Fehrbellin

**T:** (033922) 900939

*www.linumer-landhof.de*

**Luisenhof Katerbow**
Dorfstraße 29
16818 Temnitzquell

**T:** (0151) 56032972

*www.luisenhof-katerbow.de*

---

**Luisenhof Milchmanufaktur**
Parkallee 1
16727 Velten

**T:** (03304) 2443117

*www.milchmanufaktur.berlin*

---

**Marmelo Manufaktur**
Mühlenstraße 12
16831 Rheinsberg

**T:** (0163) 8028612

*www.marmelo-manufaktur.de*

---

**Mozzarella Paolella**
Luchweg 30
16766 Kremmen

**T:** (030) 84188828

*www.mozzarella-paolella.de*

---

**Mühlenhof Zechlin**
Am Kunkelberg 14
16837 Rheinsberg

**T:** (033923) 70267

*www.muehlenhof-zechlin.de*

**Ölmühle im Bogenluch**
Friedensallee 20
16556 Hohen Neuendorf

**T:** (03303) 217010

*www.oelmuehleimbogenluch.de*

---

**Regionalladen Herr Fontane**
Karl-Marx-Straße 36
16816 Neuruppin

**T:** (0170) 9250227

*www.neuruppin.net/herr-fontane*

**Regionalladen Oranienburg**
Schloßplatz 2
16515 Oranienburg

**T:** (03301) 5220040

*www.oranienburg-erleben.de/service/tourist-information*

---

**Rhinland-Fleischerei**
Groß-Ziethener Weg 2
16766 Kremmen

**T:** (033055) 70203

*www.rhinland-fleischerei.de*

*Foto: Andreas Busse*

**Rhinmilchverbund**
Betziner Weg 18
16833 Fehrbellin

**T:** (033932) 58090

*www.rhinmilch.de*

**Rixmanns Hof**
Nauener Straße 23a
16833 Fehrbellin

**T:** (033922) 50571

*www.gemuese-und-obst.de*

**Ruppiner Feingebäck**
An der Seepromenade 15
16816 Neuruppin

**T:** (03391) 7751160

*www.ruppiner-feingebaeck.de*

**Richard's Wild**
Fürstenberger Straße 2
16775 Gransee

**T:** (033085) 509933

*www.richards-wild.de*

**Ruppiner Biokonsum**
Feldmannstraße 22
16816 Neuruppin

**T:** (03391) 3469682

*www.ruppinerbiokonsum.de*

**Schwanteland Jungpflanzen**
Perwenitzer Chaussee 2
16727 Oberkrämer

**T:** (03304) 39940

*www.sl-jungpflanzen.de*

NON FOOD

*Foto: Tim Leidecker*

**SL Gartenbau**
Perwenitzer Chaussee 2
16727 Oberkrämer

**T:** (03304) 39940

*www.sl-gartenbau.de*

**Spargelhof Kiefer**
Schmachtenhagener Straße 11
16515 Oranienburg

**T:** (033053) 900036

*www.spargelhof-kiefer.de*

**Spargelhof Kremmen**
Groß-Ziethener Weg 2
16766 Kremmen

**T:** (033055) 2080

*www.spargelhof-kremmen.de*

**Stehcafé und Teetraum in Neuruppin**
Fischbänkenstraße 13
16816 Neuruppin

**T:** (03391) 357733

*www.teetraum-neuruppin.business.site*

**Storchenschmiede Linum**
Nauener Straße 54
16833 Fehrbellin

**T:** (033922) 50500

*www.storchenschmiede.org*

**Straußenfarm Frank Winkler**
Häsener Weg 9
16775 Löwenberger Land

**T:** (033094) 50907

*www.kutsch-und-kremserfahrten.de*

**Teichland Linum**
Zu den Teichen 58
16833 Fehrbellin OT Linum

**T:** (033922) 259990

*www.kranichhof.berlin*

**Temnitzer Freilandschwein**
Bückwitzer Straße 28
16845 Temnitztal OT Wildberg

**T:** (033928) 70237

*www.temnitzer-freilandschwein.de*

**Thomashof Klein Mutz**
Alter Anger 8
16792 Zehdenick

**T:** (03307) 3023790

*www.thomashof-kleinmutz.de*

**Thurmanns Feinkost Manufaktur**
Bernauer Straße 71
16515 Oranienburg

**T:** (033801) 855230

*www.thurmanns-feinkost.de*

**Tina's Blumenwelt**
Lange Straße 17
16831 Rheinsberg

**T:** (033931) 2183

*www.blumenwelt-rheinsberg.de*

**Ute's Kräuterstube**
Kösener Straße 7
16515 Oranienburg

**T:** (03301) 2029460

*www.utes-kraeuterstube.de*

**Wildspezialitäten Andreas Ganz**
Kastanienstraße 38
16798 Fürstenberg (Havel)
**T:** (033087) 52260

*www.wildfleisch-brandenburg.de*

**Wittstocker Liköre**
Poststraße 10
16909 Wittstock

**T:** (0162) 9813156

*www.deine-likoere.de*

**Ziegenkäserei & Wiesencafé Karolinenhof**
Karolinenhof 1
16766 Kremmen

**T:** (033922) 60190

*www.guter-ziegenkaese.de*

# Uckermark

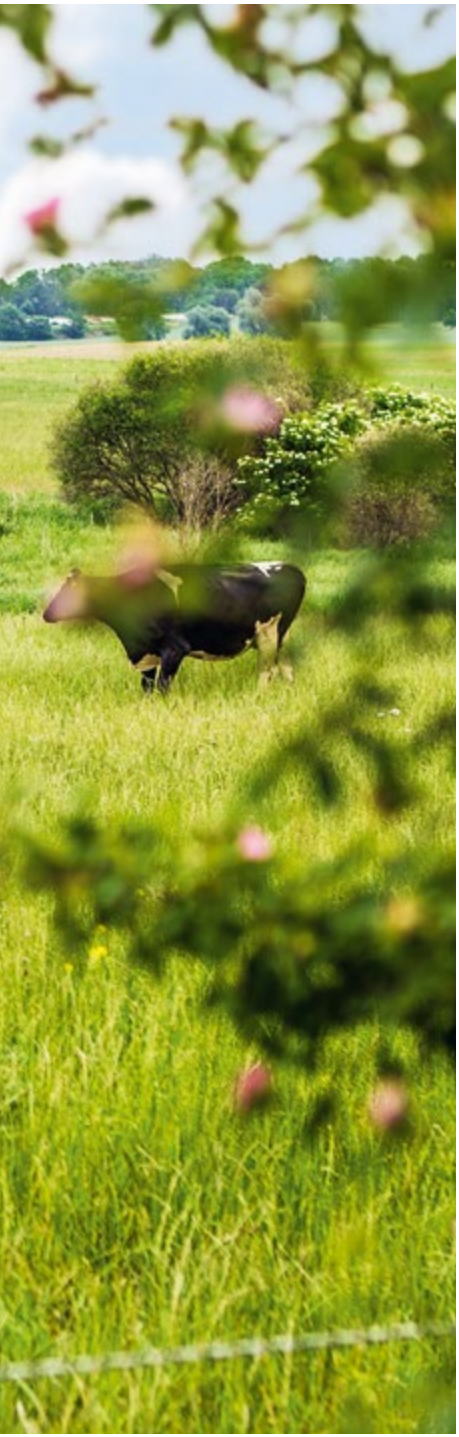

Foto: Tim Leidecker

UCKERMARK

## … einfach schön!

Über die Hälfte der Uckermark unterliegen dem Natur- und Landschaftsschutz. Klarwasserseen, Waldmoore, eine intakte Flussaue, seltene Tier- und Pflanzenarten möchten wir teilen und bewahren. Die Partner im Nationalpark, Biosphärenreservat Schorfheide-Chorin und im Naturpark Uckermärksiche Seen fühlen sich den Schutzgebieten eng verbunden, wirtschaften nachhaltig und bieten qualitativ hochwertige Produkte, darunter geführte Kanutouren, klimafreundliche Unterkünfte und regionale Gastronomie. Als Sieger im ersten Bundeswettbewerb Nachhaltige Tourismusregionen sind wir stetig bestrebt nachhaltiger zu werden und andere Partner und Landschaftsnutzer davon zu begeistern. Das ist uns wichtig: Tourismus im Einklang mit Naturschutz. Hohe Qualität von Angebot und Service. Bleibende Natur- und bewegende Kulturerlebnisse. Einen Nutzen für die Region schaffen, dass die Menschen und die Region vom Tourismus profitieren. Was Sie tun können: Mit der Natur rücksichtsvoll umgehen. Produkte aus der Region Uckermark bevorzugen. Mit Bahn, Bus, Rad, Kanu oder zu Fuß unterwegs sein und dem Auto mal Urlaub gönnen.

**tmu Tourismus**
**Marketing Uckermark GmbH**
Stettiner Straße 19
17291 Prenzlau
(03984) 835883
www.tourismus-uckermark.de

**Artemis-Hof Flieth**
Suckower Straße 28
17268 Flieth-Stegelitz

**T:** (039887) 184154

*www.artemishof-flieth.de*

**Bauernhof Weggun**
Fürstenauer Straße 29
17291 Nordwestuckermark

**T:** (039855) 368938

*www.weggun.de*

**Bioland Rosenschule Uckermark**
Lindenstraße 4
16307 Mescherin

**T:** (0151) 57561141

*www.rosenschule-uckermark.de*

**Brennerei am Dreiecksee**
Dreiecksee 5
17291 Oberuckersee

**T:** (039861) 63450

*www.brennerei-am-dreiecksee.de*

**Dreesch 7**
Dreesch 7
17291 Grünow

**T:** (0171) 1972689

*www.dreesch-sieben.de*

**Eisschmiede Uckermark**
Schmiedeweg 1
16278 Angermünde

**T:** (033335) 309280

*www.eisschmiede-uckermark.de*

**Erdbeerhof Stegemannshof**
Stegemannshof 4
17291 Prenzlau

**T:** (03984) 804263

*www.stegemannshof.de*

**Finelly's Eisladen**
Neustadt 38
17291 Prenzlau

**T:** (03984) 6982

*www.finellys.de*

**Fischerei Angermünde**
Bleiche 1
16278 Angermünde

**T:** (03331) 32401

*www.fischerei-angermuende.de*

**Fischergarten Zahn**
Bollwerk 15
16303 Schwedt

**T:** (0173) 4497794

*www.fischergarten.de*

**Grumsiner Brennerei**
Wirtschaftshof 3
16278 Angermünde

**T:** (033337) 516999

*www.grumsiner.de*

**Gut Blankensee**
Blankensee 10
17268 Mittenwalde

**T:** (039887) 61182

*www.gut-blankensee.de*

**Gut Falkenhain**
Falkenhain 1
17268 Boitzenburger Land

**T:** (039889) 276

*www.gut-falkenhain.de*

**Gut Kerkow**
Greiffenberger Straße 8
16278 Angermünde

**T:** (03331) 262937

*www.gut-kerkow.de*

**Gut Temmen**
Lindenallee 3a
17268 Temmen

**T:** (039881) 4300

*www.gut-temmen.de*

**Gutshof Kraatz**
Schloßstraße 7
17291 Nordwestuckermark

**T:** (039859) 63976

*www.gutshof-kraatz.de*

**Haus Lichtenhain**
Lichtenhain 25
17268 Boitzenburger Land

**T:** (039889) 8250

*www.haus-lichtenhain.de*

**Hemme Hofcafé und Milchladen**
Heideweg 4
16278 Angermünde

**T:** (03331) 252525

*www.hemme-uckermark.de*

**Hof Rittgarten**
Schloßweg 2
17291 Nordwestuckermark

**T:** (039853) 2376

*www.demeter.de/users/20340*

**Hofladen Landurlaub**
Ludwigsburg 6
17291 Schenkenberg

**T:** (039854) 37891

*www.landurlaub-uckermark.de*

**Hofladen Seenfischerei Krempig**
Beenzhof 1
17279 Lychen

**T:** (039888) 2734

*www.fischereikrempig.de*

**Hofladen Sternhagen**
Pinnower Weg 3
17291 Nordwestuckermark

**T:** (039856) 18995

*www.hofladen-sternhagen.business.site*

**Jugend-Landhof Crussow**
Felchower Straße 15
16278 Angermünde

**T:** (033338) 7402

*www.jugend-landhof-crussow.de*

**Keramikladen Uckermark**
Lindenallee 35
17291 Oberuckersee

**T:** (039863) 78186

*www.tinabach.de*

**Knolle und Bolle**
Ziemkendorfer Straße 1
17291 Grünow

**T:** (039857) 3064

*www.knolle-und-bolle.de*

**Köller Organic Manufactory**
Lychener Straße 7
17268 Templin

**T:** (03987) 200222

*www.koeller-organic-manufactory.de*

**Kräutergärtnerei Helenion**
Kleine Straße 2a
17291 Grünow

**T:** (039857) 39859

*www.helenion.de*

**Lew Bio Prenzlau**
Neustadt 30
17291 Prenzlau

**T:** (03984) 832583

*www.lewbio.de*

**Likörmanufaktur Alrich**
Karl-Marx-Straße 16
17326 Brüssow

**T:** (039742) 866642

*www.alrich.eu*

---

**Marstall Boitzenburg**
Templiner Straße 5
17268 Boitzenburger Land

**T:** (039889) 509094

*www.marstall-boitzenburg.de*

---

**Mocca Milch Eisbar**
August-Bebel-Straße 31
17268 Boitzenburger Land

**T:** (039889) 508670

*www.moccamilcheis.de*

---

**Mosterei Klimmek**
Parkweg 4
16278 Angermünde

**T:** (03331) 33163

*www.mosterei-klimmek.de*

---

**Naturseifen-Manufaktur Uckermark**
Buchenhain 34
17268 Boittzenburger Land

**T:** (039889) 509082

*www.naturseifen-manufaktur.de*

NON FOOD

---

**Obstgarten Uckermark**
Potzlow Ausbau 8a
17291 Oberuckersee

**T:** (039863) 389888

*www.obstgarten-uckermark.de*

---

**Ökolandbau Thomas Ebel**
Fischerhaus 1
17268 Boitzenburger Land

**T:** (0171) 7423429

*www.vern.de/schaugarten/okolandbau-thomas-ebel*

---

**Q-Regio Hofladen Prenzlau**
Friedrichstraße 11
17291 Prenzlau

**T:** (03984) 831679

*www.q-regio.de/retailers/263-Q-Regio-Filiale-Prenzlau.html*

NON FOOD

---

**Q-Regio Käsestübchen**
Bandelow 50
17337 Uckerland

**T:** (039740) 20572

*www.q-regio.de/retailers/295-Q-Regio-Kaesestuebchen.html*

---

**Regenbogenhof Uckermark**
Alte Bahnhofstraße 6
17291 Nordwestuckermark

**T:** (039853) 64950

*www.regenbogenhof-uckermark.de*

---

**Regionalladen Flieth**
Suckower Straße 31
17268 Flieth-Stegelitz

**T:** (039887) 699306

*www.regionalladenflieth.de*

---

**Rosenhof Flemming**
Karlstein 5
17337 Uckerland

**T:** (039853) 64979

*www.rosenhofflemming.de*

NON FOOD

---

**Spirituosenveredelung Prenzlau**
Baumgarten 47
17291 Schenkenberg

**T:** (039854) 384298

*www.spirituosenveredelung-prenzlau.de*

---

**Storch-Bier Brauerei**
Rutenberger Straße 1
17279 Lychen

**T:** (0173) 4631245

*www.storch-bier.de*

**Straußenhof Berkenlatten**
Berkenlatten 7
17268 Gerswalde

**T:** (039887) 5087

*www.straussenhof-berkenlatten.de*

**Traumseife**
Milower Weg 10
17337 Uckerland

**T:** (039745) 20087

*www.traumseife.de*

**Ucker-Ei**
Boben Enn 3
17291 Nordwestuckermark

**T:** (03984) 8358911

*www.uckerei.de*

**Uckermärker Fruchtzauber**
Bandelow 50
17337 Uckerland

**T:** (039889) 86852

*www.q-regio.de/manufacturers/62-Boitzenburger-Fruechtezauber.html*

**UMBio**
Gutshof 1
17291 Oberuckerse

**T:** (039863) 639075

*www.umbio.de*

**UM-Fleisch und Wild**
Brüderstraße 13
16278 Angermünde

**T:** (03331) 32148

*www.um-fleischundwild.de*

**Wanderimkerei Vogel**
Brandenburger Ring 88
16303 Schwedt

**T:** (03332) 416335

*www.imkerei-schwedt.de*

**Wein- und Teehaus Gotzmann**
Schwedter Straße 26
17291 Prenzlau

**T:** (03984) 802075

*www.wein-teehaus-gotzmann.de*

**Wildsamen-Insel**
Lindenallee 3
17268 Temmen-Ringwalde

**T:** (039881) 49899

*www.wildsamen-insel.de*

*Foto: Tim Leidecker*

# Barnimer Land

Foto: WITO Barnim GmbH / Jens Peitsch

Barnimer Land
Ursprüngliches ganz nah

## Ursprüngliches ganz nah

Das Barnimer Land – Tiefe Wälder, weite Felder, verwunschene Moore, verträumte Seen, historische Wasserstraßen und sanfte Hügellandschaften bieten beste Anreize für einen naturnahen, ruhigen oder auch aktiven Ausflug. Das UNESCO geschützte Biosphärenreservat Schorfheide-Chorin, die Region Chorin-Oderberg, der Naturpark Barnim, der Finowkanal sowie die Barnimer Feldmark sind die Naturschönheiten der Region und locken zum Wandern und Radeln. Die abwechslungsreichen Landschaften sind Lebensraum seltener und bedrohter Tierarten wie dem Kranich, Eisvogel, Schreiadler, Weißstorch und Wolf. Paddler und Hobbykapitäne erkunden das Barnimer Land auf dem historischen Finowkanal und den zahlreichen Seen. Kulturinteressierte Besucher beeindrucken nicht nur die Hussitenstadt Bernau bei Berlin und die Kreisstadt Eberswalde, sondern auch die alten Feld- und Backsteinbauten, die markanten Kirchen und das Kloster Chorin. Industriemerkmale wie die Messingwerksiedlung in Eberswalde, der Finower Wasserturm sowie das imposante historische und neue Schiffshebewerk in Niederfinow zeugen von der spannenden Geschichte der Region. Regionale Köstlichkeiten gibt es vielerorts zum Mitnehmen. Die verschiedenen regionalen Anbieter halten eine bunte Vielfalt bereit: neben „Klassikern“ wie regionalem Obst, selbstangebauten Kräutern und Gemüse reicht das Spektrum von Senf, Fruchtaufstrichen und Honig über Säfte, Bier, Brände und Destillaten bis hin zu Wurstspezialitäten und Molkerei-Produkten in Bio-Qualität.

**WITO Barnim GmbH**
**Wirtschafts- und Tourismusentwicklungsgesellschaft des Landkreises Barnim mbH**
Alfred-Nobel-Straße 1
16225 Eberswalde
(03334) 59100
info@barnimerland.de
www.barnimerland.de

**Barnimer Brauhaus**
Am Bahnhof 4
16248 Hohenfinow

**T:** (033362) 619000

*www.barnimer-brauhaus.de*

**Bauer Nietsch**
Adolf-Reichwein-Straße 23a
16356 Werneuchen

**T:** (033398) 94948

*www.bauer-nietsch.de*

**Biohof Gerstel**
Breitscheidstraße 22
16348 Wandlitz

**T:** (033397) 73385

*www.biohof-gerstel.de*

**Brauhaus Wandlitz**
Prenzlauer Chausee 123
16348 Wandlitz

**T:** (033397) 21479

*www.brauhaus-wandlitz.de*

**Buckower aus der Schorfheide**
Buckow 14
16244 Schorfheide

**T:** (03334) 526641

*www.buckower-landfleischerei.de*

**Der Hofladen Danewitz**
Dorfstraße 22
16359 Biesenthal

**T:** (03337) 451945

*www.derhofladen.hpage.com*

**Destillerie Dr. Schulz**
Dorfstraße 16
16356 Werneuchen

**T:** (033438) 67277

*www.pilzhof.de*

Foto: WITO Barnim GmbH/Jens Peitsch

**Die Feinbrennerei**
Hebewerkstraße 41
16248 Niederfinow

**T:** (0177) 3600094

*www.diefeinbrennerei.de*

---

**Fischerei Werbellinsee**
Seerandstraße 16
16247 Joachimsthal

**T:** (033361) 71045

*www.fischerei-werbellinsee.de*

---

**Hof der kleinen Tiere**
Alte Lindenstraße 10a
16348 Wandlitz

**T:** (033395) 71268

*www.hof-der-kleinen-tiere.de*

---

**Hof Schwalbennest**
Pehlitz 3
16230 Brodowin

**T:** (033362) 70769

*www.hofschwalbennest-brodowin.de*

**Klosterfelder Senfmühle**
Zerpenschleuser Straße 34
16348 Wandlitz

**T:** (033396) 574

*www.klosterfelder-senfmuehle.de*

**Krumme Gurke**
Ruhlaer Straße 1
16225 Eberswalde

**T:** (03334) 4970523

*www.krumme-gurke.com*

**Landmarie**
Pommernstraße 27
16356 Werneuchen

**T:** (0159) 07605649

*www.landmarie.de*

**Lobetaler Bio-Milchladen**
Bodelschwinghstraße 27
16321 Lobetal

**T:** (03338) 66288

*www.lobetaler-bio.de*

**Lobetaler Bio-Molkerei**
Sydower Feld 1
16359 Biesenthal

**T:** (03337) 430200

*www.lobetaler-bio.de*

**Melchhof Gärtnerei**
Alte Dorfstraße 20
16230 Melchow

**T:** (03337) 3900

*www.melchhof-gaertnerei.de*

**Milchtankstelle Dannenberg**
Birkenweg 16
16259 Dannenberg

**T:** (033458) 649012

*www.der-dannenberger.de*

**Oase-Brasserie**
Lindenstraße 21
16230 Tempelfelde

**T:** (0176) 42271570

*www.oase-brasserie.de*

**Obstgut Franz Müller**
Dorfstraße 1
15345 Wesendahl

**T:** (03341) 215856

*www.obstgut-franz-mueller.de*

**Ökodorf Brodowin**
Weißensee 1
16230 Chorin

**T:** (033362) 246

*www.brodowin.de*

**Schorfheider Konserven**
Spechthauser Straße 44
16244 Schorfheide

**T:** (03335) 4511874

*www.aldim-konserven.de*

**Scotland and Malts**
Friedrich-Engels-Straße 18
16225 Eberswalde

**T:** (03334) 826935

*www.scotland-and-malts.de*

**Selbstpflücke Elisenau**
Helenenauer Weg 2
16356 Ahrensfelde

**T:** (03338) 757133

*www.pomona-gartenbau.de*

**Straußenfarm am Liebenstein**
Weg zum Liebenstein 8
16248 Hohenfinow

**T:** (033458) 30259

*www.straussenfarm-liebenstein.de*

---

**Weiderind Liepe**
Karl-Liebknecht-Straße 36c
16248 Liepe

**T:** (033362) 239

*www.weiderind-liepe.de*

---

**Zimmermanns Senf**
Hebewerkstraße 81
16248 Niederfinow

**T:** (033362) 70713

*www.zimmermanns-senf.de*

---

**Zum Seewolf – Fischerei Werbellinsee**
Seerandstraße 16
16247 Joachimsthal

**T:** (033361) 71045

*www.fischerei-werbellinsee.de*

*Foto: WITO Barnim GmbH/Jens Peitsch*

# Seenland Oder-Spree

Foto: TV Seenland Oder-Spree / Florian Läufer

Seenland Oder-Spree

# Seenland Oder-Spree – Die Stille hören

Das Land nahe Berlin zwischen Oder und Spree – das wunderschöne Wasserland mit unzähligen Badeseen und unendlichen Kilometern Fließgewässern. Dahme, Spree und Oder bieten vielfältige Möglichkeiten, mit dem Kanu oder dem Motorboot die Region zu erkunden. Hierfür warten auf Sie zahlreiche individuelle und geführte Touren. Die Kanutour „Märkische Umfahrt“ – ein 180 km langer Rundkurs auf Spree und Dahme führt durch faszinierende Landschaften. Reiher, Libellen und Eisvögel sind dabei häufige Begleiter Ihrer Tour. Der Scharmützelsee, der Schwielochsee und die Berliner Gewässer laden zum Segeln oder Wasserski ein. Oder vielleicht wollen Sie an einem der herrlichen Seen baden? Kommen Sie bei Wanderungen zu Ruhe und Erholung in den drei Naturparks. Die Märkische Schweiz und das Schlaubetal sind mit ihrer eiszeitlich geprägten Struktur reich an seltenen Pflanzen und Tieren. Auch der ADFC ist begeistert von unserem weit verzweigten Radwegenetz und zertifizierte das Seenland Oder-Spree als RadReiseRegion. Nach anstrengenden Touren können Sie in den Kur- und Erholungsorten inne halten und zu sich selbst finden. Bringen Sie genug Zeit mit, um alle Denkmäler, Schlösser, Kirchen, Heimatstuben und Museen zu besichtigen und ihre Geschichte kennenzulernen. Zu den Höhepunkten zählt dabei zweifelslos das Schloss Neuhardenberg inmitten einer weitläufigen Parkanlage mit Schinkel-Kirche und einem von Peter Josef Lenné angelegten Park. Kunst und Kultur ist auch in der Klosteranlage Neuzelle heimisch geworden. Die sommerlichen Aufführungen der „OperOderSpree“ sind alljährlich ein Besuchermagnet. Viele Künstler haben im Oderbruch ihre Muse gefunden. Sie öffnen alljährlich im Rahmen der Kunst-Loosen Tage ihre Ateliers. Bei Fragen sprechen Sie uns an – wir wissen wie Urlaub geht!

**Seenland Oder-Spree e. V.**
Ulmenstraße 15
15526 Bad Saarow
(033631) 868100
info@seenland-os.de
www.Seenland-OderSpree.de

**Abokiste Apfeltraum**
Hauptstraße 43
15374 Müncheberg

**T:** (033432) 736082

*www.abokiste-apfeltraum.de*

**Agrafrisch**
Buchholzer Dorfstraße 23
15518 Steinhöfel

**T:** (033636) 27610

*www.agrafrisch.de*

**Agrargenossenschaft Höhe**
Brunower Straße 1
16259 Höhenland

**T:** (033454) 223

*www.agrargenossenschaft-hoehe.de*

**Agrargenossenschaft Ranzig**
Siedlung 2
15848 Tauche

**T:** (033675) 6050

*www.agrar-ranzig.de*

**Bauernhof Bunte Schafe**
Schulstraße 2
15518 Steinhöfel

**T:** (033432) 71611

*www.bunte-schafe.de*

**Bauernhof Dohrmann**
Südstraße 5
15234 Frankfurt (Oder)

**T:** (0335) 547336

*www.schlaubetal-naturpark.de/themen/regionale-spezialitaeten/bauernhof-dohrmann*

**Bauernhof Erz**
Hauptstraße 7
15328 Alt Tucheband

**T:** (033601) 378033

*www.bauernhoferz.de*

**Bauernhof Korn**
Neugaul 21
16269 Wriezen

**T:** (033456) 34909

*www.seenland-oderspree.de/poi/bauernhof-korn*

**Bauernhof Schulze**
Görziger Straße 67
15848 Rietz-Neuendorf

**T:** (033672) 207

*www.bauernhof-schulze.de*

**Baumschule Appel**
Straße zum Roten Luch 9a
15377 Waldsieversdorf

**T:** (033433) 57684

*www.appel-wald.de*

**BB Brandenburger Obst**
Dorfstraße 37
15345 Altlandsberg

Selbstpflücke-Plantage
Hirschfelder Str,
15345 Altlandsberg OT Wesendahl

**T:** (03341) 31954

*www.bbobst.de*

**Behringhof**
Berliner Straße 23b
16259 Höhenland

**T:** (033451) 6185

*www.behringhof.de*

**Bergschäferei**
Garziner Straße 7
15345 Garzin-Garzau

**T:** (033433) 151085

*www.bergschaeferei.de*

---

**Bienenwelt Imkerei-Fachhandel Maaß**
Am Feldrain 44
15848 Tauche
**T:** (033675) 72199

*www.bienenwelt-los.de*

---

**Biohof Bauer Klaus**
Dorfstraße 13
15868 Friedland

**T:** (03366) 520646

*www.biohof-von-bauer-klaus.de*

---

**Biohof Boelk**
Sophienthaler Straße 9
15324 Letschin

**T:** (033475) 570066

*www.biohofboelk.de*

---

**Biohof Ihlow**
Ihlower Ring 14
15377 Oberbarnim

**T:** (033437) 89789

*www.biohof-ihlow.de*

---

**Bioladen Gronenfelde**
Gronenfelder Weg 22
15234 Frankfurt (Oder)

**T:** (0335) 6838946

*www.wichern-diakonie.de/produkte-und-dienstleistungen/einzelhandel*

---

**Bioladen Michelhof**
Neue Waldstraße 18
15537 Grünheide (Mark)

**T:** (033632) 793113

*www.moenchimwinkel.de*

---

**Bioland-Hof Zielke**
Am Fließ 8
15306 Vierlinden

**T:** (033477) 4405

*www.biolandhof-zielke.de*

---

**Bioland-Imkerei Lahres**
Alte Heerstraße 32
15345 Garzin-Garzau

**T:** (033435) 159071

*www.imkerei-lahres.de*

**Birkscher Geflügelhof**
Diedersdorf 107b
15306 Vierlinden

**T:** (03346) 844281

*www.bio-berlin-brandenburg.de/bio-adressen/birkscher-gefluegelhof*

---

**Bock und Gardener**
Hauptstraße 13
15306 Gusow-Platkow

**T:** (03346) 9379213

*www.marmelade.berlin*

---

**Buckower Köstlichkeiten**
Am Markt 8
15377 Buckow

**T:** (033433) 156012

*www.naturkontor-buckow.de*

---

**Coffeepolitan**
Kastanienallee 50
15344 Strausberg

**T:** (03341) 4193763

*www.coffeepolitan.de*

**Dannenberger Biohof**
Chausseestrasse 32
16259 Falkenberg

**T:** (033458) 281

*www.der-dannenberger.de*

---

**DeKaffee-Rösterei**
Fürstenwalder Str. 2
15537 Erkner

**T:** (03362) 8866160

*www.dekaffee-roesterei.de*

---

**Diedersdorfer Ölmühle**
Diedersdorf 13
15306 Vierlinden

**T:** (03346) 8925

*www.diedersdorfer-oelmuehle.de*

---

**Dorfaue Schöneiche**
Dorfaue 20
15566 Schöneiche

**T:** (030) 64388742

*dorfaue-schoeneiche.de*

---

**Dorfladen Trebnitz**
Trebnitzer Hauptstraße 6
15374 Müncheberg

**T:** (033477) 51950

*www.schloss-trebnitz.de/dorfzentrum-trebnitz*

---

**Eichholzer Naturkost-Manufaktur**
Groß Eichholz 77
15859 Groß Eichholz

**T:** (033760) 20948

*www.eichholzer-naturkostmanufaktur.de*

---

**Elkes Hofladen**
Angerstraße 19
16259 Oderaue

**T:** (033457) 5649

*www.elkes-hofladen.de*

---

**Erlenhof im Oderbruch**
Kienitzer Oderstraße 51
15324 Letschin

**T:** (033478) 38980

*www.erlenhof-im-oderbruch.de*

---

**Fischer Schneider**
Lindenstraße 20
15295 Brieskow-Finkenheerd

**T:** (033609) 36833

*www.fischer-schneider.de*

*Foto: TV Seenland Oder-Spree*

**Fischerei Altfriedland**
Fischerstraße 1
15320 Neuhardenberg

**T:** (033476) 124866

*www.fischerei-altfriedland.de*

**Fischereibetrieb Mario Fischer**
Niewisch 6
15848 Friedland

**T:** (033676) 5317

*www.schlaubetal-naturpark.de/themen/regionale-spezialitaeten/fischereibetrieb-mario-fischer*

**Fischland Scharmützelsee**
Schwarzhorner Weg 26
15864 Wendisch Rietz

**T:** (033679) 310

*www.fischland-scharmuetzelsee.de*

**Flora-Land Arnold**
Florastraße 1
15566 Schöneiche

**T:** (030) 649464

*www.floraland-arnold.de*

NON FOOD

**Fischerei Weidner**
Seeweg 18
15299 Grunow-Dammendorf

**T:** (033655) 211

*www.fischerei-weidner.de*

**Fontana Gartenbau**
Friedensstraße 23
15328 Küstriner Vorland

**T:** (033472) 527

*www.fontana-gartenbau.de*

NON FOOD

**Fürstenwalder Agraprodukte Buchholz**
Buchholzer Dorfstraße 23
15518 Steinhöfel

**T:** (033636) 2760

*www.milchquelle.de*

**Fürstenwalder Rathausbrauerei**
Am Markt 1
15517 Fürstenwalde
**T:** (03361) 7600841

*www.rathausbraeu-fuerstenwalde.de*

**Gartenbau Kühnlein**
Gärtnerweg 4
15345 Altlandsberg

**T:** (033438) 60219

*www.gartenbau-kuehnlein.de*

NON FOOD

**Gärtnerei Heinrich**
Hauptstraße 13
15864 Tauche

**T:** (033677) 5933

*www.gaertnerei-heinrich.de*

NON FOOD

**Gastro Brennecke**
Am Hafen 3
16269 Wriezen

**T:** (033456) 2733

*www.gastro-brennecke.de*

---

**Geflügelhof Oderland**
Homburgshöhe 1
16269 Wriezen

**T:** (033456) 2222

*www.gefluegelhof-oderland.de*

---

**Gut Hirschaue**
An der Hirschaue 2
15848 Rietz-Neuendorf

**T:** (03366) 26037

*www.gut-hirschaue.de*

---

**Habondia Hof**
Münchehoferstraße 9
15374 Müncheberg

**T:** (033432) 736299

*www.habondia.de*

---

**Hahn's Imkerei**
Mauerstraße 47
15848 Beeskow

**T:** (0160) 6348148

*www.hahns-imkerei.de*

NON FOOD

**Hirschkoppel**
Paulshof 5
15345 Altlandsberg

**T:** (033438) 67225

*www.hirschkoppel.com*

**Hof Marienhöhe**
Marienhöhe 3
15526 Bad Saarow

**T:** (033631) 2605

*www.hofmarienhoehe.de*

NON FOOD

*Foto: TV Seenland Oder-Spree / Florian Läufer*

**Hofmanufaktur Christian Filter**
Am Dorfplatz 2
16259 Oderaue

**T:** (033457) 466840

*www.hofmanufaktur-filter.de*

**Holunderkönig**
Groß Muckrow 72
15848 Friedland
**T:** (0174) 6339715

*www.holunderkoenig.de*

**IceGuerilla Eismanufaktur**
Breite Strasse 34
15848 Beeskow

**T:** (03366) 1520474

*www.iceguerilla.de*

**Imkerei Freese**
Teichstraße 11
15234 Frankfurt (Oder)

**T:** (0176) 31517039

*www.imkerei-freese.de*

**Imkerei Grune**
Köpenicker Straße 44
15569 Woltersdorf

**T:** 03362-8897356

*www.imkerei-grune.de*

**Imkerei Philipp**
Feldstraße 15
15374 Müncheberg

**T:** (033432) 759352

*www.bienenstockluft-philipp.de*

**Imkerei Theis**
Ragoser Talweg 33
15234 Frankfurt (Oder)

**T:** (0335) 538442

*www.imkerei-theis.de*

**Jahnsfelder Landhof**
Obersdorfer Weg 11
15374 Müncheberg

**T:** (033477) 240

*www.bio-berlin-brandenburg.de/bio-adressen/jahnsfelder-landhof*

**Kaffeerösterei Bad Saarow**
Seestraße 2a
15526 Bad Saarow

**T:** 033631 447991

*www.kaffeeroesterei-badsaarow.de*

**Klosterbrauerei Neuzelle**
Brauhausplatz 1
15898 Neuzelle

**T:** (033652) 8100

*www.klosterbrauerei.com*

**Krappe's Hofladen**
Otto-Grotewohl-Straße 33
15306 Lindendorf

**T:** (033602) 2740

*frank-krappe-landwirt.business.site*

**Kräuterhof Neuendorf**
Kräuterweg 3
15518 Steinhöfel

**T:** (03361) 340966

*www.formatweb.de/hofladen*

**Kürbis Olli**
Beerenweg 6
15517 Fürstenwalde

**T:** (0173) 7279077

*www.kuerbisollisshop.de*

**Landschlachthof Lehmann**
Tempelberger Weg 1b
15518 Steinhöfel

**T:** (033432) 73328

*www.landschlachthof-lehmann.de*

**Landwirtschaftsbetrieb Bergschäferei**
Eberswalder Chaussee 3
15377 Waldsieversdorf

**T:** (033433) 578966

*www.bergschaeferei.de*

**Langes Haus Altlandfried**
Fischerstraße 21
15320 Neuhardenberg

**T:** (033476) 50957

*www.langes-haus-altfriedland.de*

**Looser Senf**
Winkel 155
16259 Neulewin

**T:** (033452) 3492

*www.loosersenf.de*

**Mark in Brandenburg**
Ulmenstraße 2a
15526 Bad Saarow
**T:** (033631) 803056

*www.mark-in-brandenburg.de*

**Marmeladenmanufaktur Petershagen**
Grenzstraße 49
15370 Petershagen

**T:** (033439) 14281

*www.petershagener-marmeladenmanufaktur.de*

**Milchschafhof Pimpinelle**
Lindenstraße 20
15320 Quappendorf

**T:** (033476) 606824

*www.milchschafhof-pimpinelle.de*

**Mosterei Skotti Buckow**
Georgshöhe 27
15848 Rietz-Neuendorf

**T:** (033675) 315

*www.mosterei-skottki.de*

**Mühle-Lemke Hofladen**
Mühlenstraße 7
15378 Hennickendorf
**T:** (03343) 47430

*www.muehle-lemke-hofladen.de*

*Foto: TV Seenland Oder-Spree / Florian Läufer*

**Naturgut Köllnitz**
Groß Schauener Hauptstraße 31
15859 Storkow (Mark)

**T:** (033678) 41774

*www.koellnitz.de*

---

**Naturschutzschäferei Katrin Todt**
Feldweg 1a
15326 Zeschdorf

**T:** (033602) 3220

*www.naturschutzschaeferei.de*

NON FOOD

---

**Neuzeller Bauernfleiß**
Lindenpark 1
15989 Neuzelle

**T:** (033652) 252

*www.agrargenossenschaft-neuzelle.de*

**Obstgut Müller**
Dorfstraße 1
15345 Altlandsberg

**T:** (03341) 215856

*www.obstgut-franz-mueller.de*

**Obst- und Pferdehof Neumann**
Amsterdamer Straße 2
15234 Frankfurt (Oder)

**T:** (0335) 4015660

*www.obsthof-neumann.de*

**Oderbruch Hof**
Rathstocker Straße 6
15328 Alt Tucheband

**T:** (033472) 189936

*www.oderbruch-hof.de*

**Oderbruch Müller**
Neuglietzener Straße 30
16259 Bad Freienwalde

**T:** (033368) 372

*www.oderbruch-mueller.de*

**Ökologischer Landbau Öko Jule**
Julianenhof 17
15377 Märkische Höhe

**T:** (0172) 3831252

*www.oeko-jule.de*

**Olaf der Fischer**
Siedlerweg 1
15848 Tauche

**T:** (033675) 726645

*olafderfischer.de/ueber-uns*

**Pferdepension Pfauenhof**
Kolpiner Straße 3
15526 Reichenwalde

**T:** (033631) 5070

*www.pferdepension-pfauenhof.de*

**Plukon Storkow Werksverkauf**
Fürstenwalder Straße 55
15859 Storkow (Mark)

**T:** (033678) 404000

*www.friki.de*

**Rüdi's Speisekammer**
Bardelebenstraße 10
15230 Frankfurt (Oder)
**T:** (0335) 27628478

*www.ruedis-speisekammer.de*

**Samenbau Nordost Kooperative**
Bahnhofstraße 2
15306 Vierlinden

**T:** (033477) 54580

*www.samenbau-nordost.de*

**Schlossgut Altlandsberg**
Krummenseestraße 1
15345 Altlandsberg
**T:** (033438) 151150

*www.schlossgut-altlandsberg.de*

**Schlossgut Alt Madlitz**
Schlossstraße 32
15518 Briesen (Mark)

**T:** (033607) 219

*www.schlossgutaltmadlitz.com*

**Seerosenfarm**
Schlehenweg 3
15848 Rietz-Neuendorf

**T:** (03342) 301756

*www.lotusland.de*

**Sonnengärtnerei**
Waldstraße 23
15370 Petershagen-Eggersdorf

**T:** (03341) 4705434

*www.sonnengaertnerei.de*

---

**Sozietätsbrauerei und Brennerei Altlandsberg**
Krummenseestraße 2
15345 Altlandsberg

**T:** (033438) 649011

*www.sbb-altlandsberg.de*

---

**Spreeland Feinkost**
Radinkendorfer Straße 60
15848 Beeskow

**T:** (03366) 22753

*www.feinkost-kraus.de*

---

**Storkower Fischgenossenschaft**
Uferstraße 18
15848 Beeskow

**T:** (03366) 152218

*www.fischgenossenschaft-storkow.de*

---

**Straußenhof Kagel**
Heidekruger Straße 10
15537 Grünheide

**T:** (033434) 46282

*www.straussenhof-kagel.de*

---

**Straußenhof Weideblick**
Neufriedland 16
15230 Neuhardenberg

**T:** (033474) 389581

*www.straussenhof-weideblick.de*

---

**Streitberger Kulturbrennerei**
Streitberger Siedlung 49
15518 Langewahl

**T:** (0172) 3915819

*www.kulturbrennerei.de*

---

**Waldpferde Hof**
Am Weiher 6
15374 Müncheberg

**T:** (033432) 999766

*www.waldpferdehof.de*

---

**Wald und Wild**
Am Fuchsbau 8a
15526 Bad Saarow

**T:** (0171) 8001502

*www.waldundwild.com*

---

**Weingut Patke**
Kirchstraße 5
15236 Jacobsdorf

**T:** (033608) 3377

*www.weingut-patke.de*

---

**Wildhof Müncheberg**
Florastraße 21
15374 Müncheberg

**T:** (033432) 999955

*www.wildhof-muencheberg.de*

---

**Ziegenhof-Zollbrücke**
Zollbrücke 20
16259 Oderaue

**T:** (033457) 5065

*www.ziegenhof-zollbruecke.de*

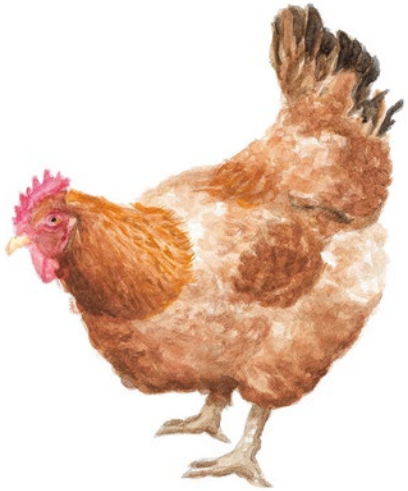

# Havelland & Potsdam

Foto: TV Havelland / Steven Ritzer

Havelland.

## „… ein Birnbaum in seinem Garten stand“

„Herr von Ribbeck auf Ribbeck im Havelland, ein Birnbaum in seinem Garten stand.“ Erinnern Sie sich an diese Zeilen aus Ihrer Schulzeit und sprechen diese gerade vielleicht sogar weiter? Theodor Fontane machte mit diesem Gedicht das Havelland weltbekannt. In dem beschaulichen Ort Ribbeck bekommt man heute alles rund um die Birne, von der selbstgebackenen Torte, über den Morgen versüßende Marmelade bis zum Likör. Blickt man über die Grenzen Ribbecks hinaus, merkt man schnell: die Reiseregion Havelland hat geschmacklich noch einiges mehr zu bieten. Unser Flyer „Regionale Produkte - Aus dem Havelland“ verschafft Ihnen die entsprechende Orientierung. Begeben Sie sich auf kulinarische Entdeckungstouren und finden heraus, wie das Havelland schmeckt. Gaumenfreude für zu Hause kommt mit der GENUSS-ZEIT zu Ihnen. In der Box erwartet Sie eine feine Zusammenstellung regional hergestellter Köstlichkeiten aus der Reiseregion Havelland. Darunter sind sowohl traditionelle Klassiker als auch raffinierte Neukreationen aus der Region entlang der Havel. Und wenn nach all den Leckereien die Pfunde wieder purzeln sollen, dann auf ins Havelland. Mit dem Rad entlang des Havel-Radweges, zu Fuß durch Parks & Gärten, Wälder, über weite Felder und Wiesen oder mit dem Kanu auf der Havel und ihren zahlreichen Seen. Lassen Sie sich inspirieren: www.dein-havelland.de.

**Tourismusverband Havelland e. V.**
Theodor-Fontane-Straße 10
14641 Nauen OT Ribbeck
(033237) 859035
info@havelland-tourismus.de
www.havelland-tourismus.de

**Agrargenossenschaft Gülpe**
Hintere Dorfstraße 7
14715 Havelaue

**T:** (033875) 204000

*www.havel-naturfleisch.de*

---

**Agro-Farm Nauen**
Brandenburger Chaussee 19
14641 Nauen

**T:** (03321) 48568

*www.agro-farm-nauen.de*

---

**Albertinenhof Havelland**
Rhinower Landstraße 193
14712 Rathenow

**T:** (0152) 22588480

*www.albertinenhof-havelland.de*

---

**Altes Waschhaus Ribbeck**
Am Birnbaum 6
14641 Ribbeck

**T:** (033237) 85106

*www.waschhaus-ribbeck.de*

---

**Arado Treff**
Geschwister-Scholl-Straße 36
14776 Brandenburg

**T:** (03381) 2589550

*www.arado-treff.eatbu.com*

---

**Backmone**
Caputher Chaussee 3
14548 Schwielowsee

**T:** (0172) 3139965

*www.backmone.de*

---

**Bauer Lau**
Brielower Grenze 15
14772 Brandenburg

**T:** (03381) 730829

*www.bauer-lau.de*

---

**Bauernhof Ruden**
Gellertstraße 3
14476 Potsdam

**T:** (033208) 50069

*www.bauernhof-ruden.de*

---

**Bauernhof Schmücker**
Spaatzer Hauptstraße 12
14715 Spaatz

**T:** (033872) 70550

*www.dein-havelland.de/poi/bauernhof-schmuecker*

**Biohof zum Mühlenberg**
Schenkenberger Straße 24
14797 Kloster Lehnin

**T:** (03382) 704666

*www.biohof-muehlenberg.de*

*Foto: TV Havelland / Steven Ritzer*

**Bio Weingut Töplitz**
Am Alten Weinberg 1
14542 Werder (Havel)

**T:** (033202) 61841

*www.weingut-toeplitz.de*

**Birnengarten Ribbeck**
Am Birnbaum 5
14641 Nauen

**T:** (030) 53607694

*www.birnengarten-ribbeck.de*

**Brandenburg Spezialitäten**
Dorfstraße 21
14548 Schwielowsee

**T:** (033209) 84711

*www.brandenburg-spezialitaeten.de*

**Brauerei „Zum Rittmeister“**
Seestraße 9
14542 Werder (Havel)

**T:** (03327) 4646

*www.zum-rittmeister.de*

**Bräuhaus Kneipe Pur**
Lewaldstraße 23a
14774 Brandenburg

**T:** (03381) 403466

*www.kneipepur.de*

**Braumanufaktur Potsdam**
Templiner Straße 102
14473 Potsdam

**T:** (033209) 217979

*www.braumanufaktur.de*

**Brieselanger Honigbiene**
Ketziner Straße 3
14641 Wustermark

**T:** (033234) 86286

*www.brieselanger-honigbiene.de*

**Damwildhof Kraatz**
Am Anger 12
14621 Schönwalde-Glien

**T:** (0171) 2731609

*www.damwildhof-kraatz.de*

**Deaflora Aromagärtnerei**
Dr.-Wolff-Straße 6
14542 Werder (Havel)

**T:** (03327) 571519

*www.deaflora.de*

**Der kleine Seeburger Dorfladen**
Potsdamer Chaussee 1
14624 Dallgow-Döberitz

**T:** (033201) 455720

*www.seeburger-dorfladen.de*

**Derwitzer Hofladen**
Derwitzer Dorfstrasse 35
14542 Werder (Havel)

**T:** (033207) 51404

*www.dein-havelland.de/poi/derwitzer-hof*

**Derwitzer Vierlindenhof**
Derwitzer Dorfstraße 18
14542 Werder (Havel)

**T:** (033207) 32443

*www.dein-havelland.de/poi/derwitzer-vierlindenhof*

---

**Döberitzer Heide-Galloways**
Döberitzer Straße 29
14476 Potsdam

**T:** (033208) 50884

*www.doeberitzerheide-galloways.de*

---

**Drachenberg Imkerei**
Am Schwielowsee 52
14542 Werder (Havel)

**T:** (0151) 14014510

*www.dein-havelland.de/poi/drachenberg-imkerei*

---

**Eiszauberei Brandenburg**
Gladiolenweg 10a
14772 Brandenburg

**T:** (03381) 7300288

*www.eiszauberei-events.de*

*Foto: Adobe Stock / pure-life-picture*

**Elisabeth-Hof Glindow**
Goethestraße 9
14542 Werder (Havel)

**T:** (03327) 569552

*www.elisabethhof.de*

---

**Erlebnishof Kützkow**
Fährstraße 7
14798 Havelsee

**T:** (033834) 51309

*www.erlebnishof-kuetzkow.de*

---

**Essigart**
Am Stellberg 2
14641 Wustermark

**T:** (033234) 21645

*www.essigart.de*

---

**Fischerei Schröder**
Gahlberg 2
14715 Havelaue

**T:** (033875) 30737

*www.fischerei-schroeder.eu*

**Fischerhof Kühn**
Am Plessower See 84
14542 Werder (Havel)

**T:** (03327) 42484

*www.fischerhof-kuehn.de*

**Fischerhof Seddin**
Fischergasse 1
14554 Seddiner See

**T:** (033205) 45520

*www.seddinersee.com*

**Fischfarm 25 Teiche**
Dorfstraße 26a
14793 Gräben

**T:** (033847) 40241

*www.25teiche.com*

**Fleischerei und Partyservice Buttgereit**
Garnstraße 2
14482 Potsdam

**T:** (0331) 707193

*www.kringelwurst.de*

**Florahof**
Florastraße 12
14469 Potsdam

**T:** (0331) 501695

*www.florahof.de*

**Glina Destillerie**
Karl-Liebknecht-Str. 17
14542 Werder (Havel)

**T:** (03327) 5079336

*www.glina-destillerie.de*

**Goldschmiede Rammelt**
Auf dem Sprengfeld 3
14542 Werder (Havel)

**T:** (03327) 42483

*www.goldschmiede-rammelt.de*

**Grasmilch Brandenburg**
Straße zum Kombinat 5b
14797 Kloster Lehnin

**T:** (03381) 25260

*www.grasmilchbrandenburg.de*

**Grüne Oase**
Zur Grünen Oase
14656 Brieselang

**T:** (03321) 744880

*www.stutenmilchfarm.de*

**Gut Herrenhölzer**
Gutsstraße 1
14789 Bensdorf

**T:** (033839) 61685

*www.herrenhoelzer.de*

**Handweberei „Henni Jaensch-Zeymer“**
Am Wasser 19
14548 Schwielowsee

**T:** (03327) 55272

*www.handweberei-geltow.de*

**Havelländische Hofkäserei**
Neues Ende 14a
14715 Märkisch Luch

**T:** (033878) 90679

*www.havelkäse.de*

**Havelmi**
Handwerkerhof 3
14770 Brandenburg

**T:** (0175) 3712389

*www.havelmi.org*

**Hof Havelsee**
Kaltenhausen 3
14798 Havelsee

**T:** (03381) 402541

*www.hof-havelsee.de*

**Hofkäserei Hennig**
Weinbergstraße 18
14542 Werder (Havel)

**T:** (0174) 1710878

*www.hofkaeserei-hennig.de*

**Hofladen Falkensee**
Dallgower Straße 1
14624 Dallgow-Döberitz

**T:** (03322) 22462

*www.hofladen-falkensee.de*

**Hofladen Roskow**
Bahnhofstaße 2a
14778 Roskow

**T:** (033831) 30227

*www.havelland-weseram.de*

**Hofladen von Fischer Berner**
Phöbener Chaussee 5a
14542 Werder (Havel)

**T:** (03327) 43446

*www.raeucherfisch-werder.de*

**Hofladen zum Storchennest Damme**
Dammer Dorfstraße 20
14715 Nennhausen

**T:** (033878) 90422

*www.hofladen-damme.de*

**Honigpiraten**
Eichberge 4
14641 Paulinenaue

**T:** (033237) 850109

*www.honigpiraten.de*

**Honigschmiede Görne**
Mühlenstraße 1
14728 Kleßen-Görne

**T:** (0170) 4802446

*www.sternenhonig.com*

**Imkerei im Havelbogen**
Schulstraße 10
14798 Havelsee

**T:** (0174) 3312068

*www.imkerei-im-havelbogen.jimdofree.com*

**Karinenhof**
Unter den Linden 25
14662 Wiesenaue

**T:** (033237) 88707

*www.karinenhof.de*

**Karls Erlebnis-Dorf**
Zur Döberitzer Heide 1
14641 Elstal

**T:** (038202) 4050

*www.karls.de/elstal*

**Kolonistenhof Großderschau**
Kleinderschauer Straße 1
16845 Großderschau

**T:** (033875) 90810

*www.grossderschau.de*

**Königlicher Weinberg**
Maulbeerallee 4
14469 Potsdam

**T:** (030) 219907

*www.koeniglicher-weinberg.de*

Foto: TV Havelland/Steven Ritzer

**Kräuter Heidi**
Kammeroder Weg 4
14548 Schwielowsee

**T:** (033209) 439078

*www.kraeuter-heidi.de*

**Marans Spezialzucht**
Lindenstraße 17a
14662 Wiesenaue

**T:** (033237) 85471

*www.marans-unkert.de*

**Obstanbau Meinke**
Alte Michelsdorfer Straße 7
14797 Lehnin

**T:** (03382) 700456

*www.obstanbau-meinke.de*

**Land Fein Kost Rädel**
Hauptstraße 32
14797 Kloster Lehnin

**T:** (0176) 55193997

*www.land-fein-kost.de/impressumkontakt*

**Mostmanufaktur Havelland**
Unter den Linden 11
14778 Beetzseeheide

**T:** (033836) 20523

*www.most-manufaktur.de*

**Obstgut Marquardt**
Dorfstraße 10
14476 Potsdam

**T:** (033208) 57718

*www.obstgut.de*

**Landmosterei Wusterwitz**
Walther-Rathenau-Straße 29
14789 Wusterwitz

**T:** (033839) 329051

*www.landmost.de*

**Neumanns Erntegarten**
Am Heineberg 2
14469 Potsdam

**T:** (0152) 32014208

*www.hofladen-potsdam.de*

**Obsthof Deutscher**
Am Plötzhorn 1
14542 Werder (Havel)

**T:** (03327) 44710

*www.obsthof-deutscher.de*

**Obsthof Heiko Wels**
Dr.-Külz-Straße 56
14542 Glindow

**T:** (03327) 43010

*www.obstbauverein-werder.de/obsthof/Obsthof+Heiko+Wels.html*

---

**Obsthof Lindicke**
Am Plessower Eck 1
14542 Werder (Havel)

**T:** (03327) 45624

*www.obsthof-lindicke.de*

---

**Obst- und Spargelhof Leue**
Groß Kreutzer Str. 26
14550 Groß Kreutz

**T:** (033207) 30800

*www.obst-spargelhof-leue.de*

---

**Phöbener Wachtelberg**
Potsdamer Straße 9
14542 Werder (Havel)

**T:** (0175) 2324853

*www.phoebener-wachtelberg.de*

---

**Plauer Fisch**
Kietzstraße 15
14774 Brandenburg

**T:** (03381) 403603

*www.plauer-fisch.de*

---

**Popcorn Bakery**
Freimuthstraße 22
14612 Falkensee

**T:** (030) 585820958

*www.popcornbakery.de*

---

**Q-Regio-Hofladen Potsdam**
Gutenbergstraße 83
14467 Potsdam

**T:** (0331) 64751091

*www.q-regio.de/retailers/264-Q-Regio-h-o-f-laden-Potsdam.html*

---

**Rot Catering**
Kastanienallee 6
14471 Potsdam

**T:** (0179) 6829589

*www.rot-catering.de*

---

**Sanddorn-Garten Petzow**
Fercher Straße 60
14542 Werder (Havel)

**T:** (03327) 46910

*www.sandokan.de*

---

**Schäferei und Hofladen Streubel**
Mittelstraße 2
14822 Schlalach
**T:** (033748) 70079

*www.schlalach.com/schaeferei-und-hofladen-streubel*

---

**Schmuckwerkstatt und Galerie**
Ritterstraße 69
14770 Brandenburg

**T:** (03381) 225763

*www.heike-burgemann.de*

---

**Senfsalon**
Hauptstraße 19
14715 Havelaue

**T:** (033875) 908219

*www.senfsalon.de*

**Sinalkol**
Kieck 5
14715 Kieck

**T:** (033878) 6570

*www.sinalkol.de*

---

**Skuddenhof**
Hauptstraße 1
14778 Roskow

**T:** (033831) 406195

*www.skuddenhof-brandenburg.de*

---

**Spargelland Hoppenrade**
Knoblaucher Weg 8k
14641 Wustermark

**T:** (033234) 60432

*www.spargelland-hoppenrade.de*

---

**Tonis Obstweine**
Obstzüchterstraße 19
14542 Werder (Havel)

**T:** (0152) 54164212

*www.wirsindwerder.de/mein-werder-13-toni-geisshirt/*

---

**Van Dam's Kirschenhof**
Plötziner Chaussee 3
14542 Werder (Havel)

**T:** (0173) 8839506

*www.vandamskirschenhof.de*

---

**Vielfruchthof Domstiftsgut Mötzow**
Gutshof 1
14778 Beetzseeheide

**T:** (033836) 2080

*www.vielfruchthof.de*

---

**Weinbau Dr. Lindicke**
Am Plessower Eck 2
14542 Werder (Havel)

**T:** (03327) 741410

*www.weinbau-lindicke.de*

---

**Werderaner Tannenhof**
Lehniner Chaussee 11
14542 Werder (Havel)

**T:** (03327) 43265

*www.werderaner-tannenhof.de*

---

**Werder Frucht**
Am Frucht- und Frachthof 6
14550 Groß Kreutz

**T:** (033207) 370720

*www.werder-frucht.de*

---

**Wild and Taste**
Neudessauer Straße 12
14715 Milower Land

**T:** (03386) 2119229

*www.wildandtaste.de*

---

**Wildhof am Weinberg**
Krahner Straße 7
14796 Kloster Lehnin

**T:** (033835) 40522

*www.wildhofamweinberg.de*

---

**Zwergengold und Elfenstaub**
August-Bonnes-Straße 15
14469 Potsdam

**T:** (0179) 3965153

*www.zwergengold-und-elfenstaub.de*

# Fläming

Foto: Jedrzej Marzecki

der Fläming

## Kreativität mit allen Sinnen erleben

Direkt hinter der südwestlichen Stadtgrenze Berlins erstreckt sich im Städtedreieck Berlin – Magdeburg – Lutherstadt-Wittenberg ein buntes Stück Land, das es in jeder Hinsicht in sich hat: rapsgelbe Hügellandschaften, tiefrote Backsteinbauten, grüne Wiesen – das alles im besten Fall überspannt von weitem Himmelsblau. Wer Hektik und Lautstärke der Großstadt mal hinter sich lassen möchte, ist im Fläming auch für einen Tagesausflug gut aufgehoben. Die Anreise von Berlin ist unkompliziert und selbst für Langschläfer lohnenswert. Denn egal, wie lang die Reise in den Fläming ist, es gibt für jeden Gast und Aufenthalt das passende Erlebnis! Kreativität und Pioniergeist prägen die Reiseregion seit jeher. Einst von den Flamen besiedelt, ist der Fläming heutzutage die Adresse für naturverbundene Wanderer und Radfahrer, aktive Familien und Menschen, die nach kreativen Erlebnissen suchen. Diese finden sich auch in den Restaurants des Flämings wieder: wenn französische Klassiker auf regionale Produkte treffen und dabei ein Gaumenschmaus der Extraklasse hervortritt. Hier landet „aus dem Fläming“ im Kochtopf – in manchen Fällen sogar aus hauseigenem Anbau. Während der Überlandfahrten trifft der Gast hier noch unerwartet auf liebevoll bestückte Tische – Gartenzaunverkäufe – die allerhand saisonaler Leckereien preisgeben. Wer also mehr entdecken will, der mache sich auf den Weg. Irgendein Fleckchen, das glücklich macht, findet hier jeder!

**Tourismusverband Fläming e. V.**
Zum Bahnhof 9
14547 Beelitz
(033204) 6287-0
info@reiseregion-flaeming.de
www.reiseregion-flaeming.de

**Agrargenossenschaft Groß Machnow**
Mittenwalder Straße 6
15834 Rangsdorf

**T:** (033708) 740070

*www.ag-gm.de*

---

**Agro Saarmund**
Kunersdorfer Straße 24
14554 Seddiner See

**T:** (033205) 64948

*www.agro-saarmund.de*

---

**Agro Saarmund**
Potsdamer Straße 53
14552 Michendorf

**T:** (033205) 214466

*www.agro-saarmund.de*

---

**Agro Saarmund**
Nuthestraße 47
14558 Nuthetal

**T:** (033200) 83886

*www.agro-saarmund.de*

---

**Alter Konsum**
Hüttenweg 7
15837 Baruth/Mark

**T:** (033704) 67065

*www.gasthof-reuner.de/alter-dorfkonsum*

---

**Aus Liebe zum Obst – hausgemachter Obstwein**
Ebelshof 14
14959 Trebbin

**T:** (033731) 12759

*www.aus-liebe-zum-obst-hausgemachter-obstwein.de*

---

**AWO Reha-Gut Kemlitz**
Am Gut 6
15936 Dahme/Mark

**T:** (035454) 8830

*www.awo-gut-kemlitz.de*

---

**Backschwein-Tenne Gömnigk**
Dorfstraße 10
14822 Brück

**T:** (033844) 52031

*www.backschwein-tenne.de*

---

**Baruther Weinberg**
Hauptstraße 75
15837 Baruth/Mark

**T:** (033704) 65503

*www.i-ku.net*

*Foto: TV Fläming / F. Raab*

**Bauernhof am Storchennest**
An der Dorfaue 6
15838 Am Mellensee

**T:** (033703) 15964

*www.bauernhof-am-storchennest.de*

**Bauernhof Blankenfelde**
Blankenfelder Dorfstraße 20
15827 Blankenfelde-Mahlow

**T:** (03379) 3118819

*www.bauernhof-blankenfelde.de*

**Baumschule Mahrzahna**
Treuenbrietzener Straße 6a
14913 Niedergörsdorf

**T:** (03372) 442046

*www.baumschule-marzahna.de*

**Baumschule Mahrzahna**
Schönefelder Straße 8b
14929 Treuenbrietzen

**T:** (03372) 442046

*www.baumschule-marzahna.de*

**Beelitzer Frischei**
Amselweg 9
14547 Beelitz

**T:** (033204) 34802

*www.beelitzer-frischei.de*

**Beelitzer Heide Beeren**
Finnenhaus
14547 Beelitz

**T:** (03382) 74100

*www.beelitzerheidebeeren.de*

**Biohof Blattwerk**
Börnecke 15
14828 Görzke

**T:** (033847) 90577

*www.biohof-blattwerk.de*

**Biohof Mellensee**
Hauptstraße 22
15838 Mellensee

**T:** (0174) 1614018

*www.drei-jahreszeiten.com*

**Bobalis Büffelhof**
Hauptstraße 30
14913 Jüterbog

**T:** (03372) 432988

*www.bobalis.de*

**Dahmequell Landprodukte**
Schöna 13
15936 Dahme/Mark

**T:** (035364) 72039

*www.dahmequelllandprodukte.de*

---

**Der Tante Ella Laden**
Breite Straße 48
14943 Luckenwalde
**T:** (03371) 4017200

*www.tante-ella-laden.de*

---

**Die Flämingforelle**
Unterhammer 2
14947 Nuthe-Urstromtal

**T:** (03371) 610666

*www.flaemingforelle.de*

---

**Die Flämingforelle**
Niemegker Straße 3
14823 Niemegk

**T:** (033843) 61916

*www.flaemingforelle.de*

---

**Die Flämingforelle**
Mühlenstraße 8a
14806 Locktow

**T:** (0157) 31442325

*www.flaemingforelle.de*

**Die Flämingforelle**
Fischergasse 1
14554 Seddiner See

**T:** (033205) 45520

*www.flaemingforelle.de*

**Die Marzipan- und Nougateria**
Märkisch-Wilmersdorfer Weg 19
14974 Wietstock

**T:** (03378) 184994

*www.nougateria.de*

*Foto: Jedrzej Marzecki*

**Drei Jahreszeiten**
Hauptstraße 22
15838 Mellensee

**T:** (0174) 1614018

*www.drei-jahreszeiten.com*

**Fischerei Blankensee**
Blankenseer Dorfstraße 9
14959 Trebbin

**T:** (033731) 15563

*www.flaemingforelle.de*

**Fischerei Kallinchen**
Am Strandbad 1
15806 Zossen

**T:** (033769) 50925

*sites.google.com/view/fischerei-kallinchen*

**Fischerhof Seddin**
Fischergasse 1
14554 Seddiner See
**T:** (033205) 45520

*www.seddinersee.com*

**Fischfarm 25 Teiche**
Dorfstraße 26a
14793 Gräben

**T:** (033847) 40241

*www.25teiche.com*

**Fischhof am Mellensee**
Hauptstraße 3
15806 Mellensee

**T:** (03377) 394534

*www.fischhof-mellensee.de*

**Fischräucherei Brauße**
Zum Seechen 2
14959 Trebbin

**T:** (033731) 80029

*www.fischräucherei-brausse.de*

**Fläminger Genussland**
Hohenkuhnsdorfer Weg 8
14913 Niederer Fläming
**T:** (033746) 80610

*www.flaeminger-genussland.de*

**Fläming Wildhandel**
Bardenitzer Dorfstraße 56
14929 Treuenbrietzen
**T:** (033748) 15597

*www.flaeming-wildhandel.de*

**Fleischerei Kaplick**
Alt-Bork 4
14822 Linthe

**T:** (0152) 08565638

*www.hoffleischerei-kaplick.de*

**Fleischerei Lorsch**
Rudolf-Breitscheid-Straße 2
15936 Dahme/Mark

**T:** (035451) 239

*www.fleischerei-lorsch.de*

---

**Fleischerei Lorsch**
Burg 22
14943 Luckenwalde

**T:** (035451) 239

*www.fleischerei-lorsch.de*

---

**Fleischerei Lorsch**
Vorstadt Neumarkt 5
14913 Jüterbog

**T:** (035451) 239

*www.fleischerei-lorsch.de*

---

**Fleischerei Neumann**
Hauptstraße 34a
15837 Baruth/Mark
**T:** (033745) 70661

*www.neumann-andi.de*

---

**Galloway Löwenbruch**
Alt-Löwenbruch 57
14974 Ludwigsfelde

**T:** (03378) 86270

*www.galloway-loewenbruch.de*

---

**Gärtnerei Zurawski**
Neuhofer Dorfstraße 22
15806 Zossen

**T:** (033702) 66522

*www.blumen-zurawski.de*

---

**Gasthof Reuner**
Hüttenweg 18
15837 Baruth/Mark
**T:** (033704) 67065

*www.gasthof-reuner.de*

---

**Gesundheitsgarten im Fläming**
Dorfstraße 33–34
14913 Niederer Fläming

**T:** (033746) 80864

*www.gesundheitsgartenimflaeming.de*

---

**Getränke Höhne**
Am Schützenplatz 2
14823 Niemegk

**T:** (033843) 51242

*www.getraenke-hoehne.de*

---

**Gut Schmerwitz**
Schmerwitz 8
14827 Wiesenburg/Mark
**T:** (033849) 9080

*www.gut-schmerwitz.de*

---

**Heidelbeergarten Kolzenburg**
Luckenwalder Straße 15
14943 Luckenwalde

**T:** (0152) 34077586

*www.heidelbeergarten.de*

---

**Henry Knape Hobby Imkerei**
Hauptstraße 19
14793 Gräben

**T:** (033833) 239828

*www.imkereiknape.de*

---

**Hof Alt-Domigk**
Groß Zieschter Dorfstraße 2
15837 Baruth/Mark

**T:** (033704) 66161

*www.alt-domigk.de*

**Hof Rabenstein**
Werderstraße 61
14823 Rabenstein

**T:** (033848) 60107

*www.hoherflaeming-eg-raedigke-niemegk.de*

**Imkerei Brauße**
Blankenseer Dorfstraße 2
14959 Blankensee

**T:** (033731) 80026

*www.apis-brausse.de*

**Jakobs-Hof Schäpe**
Schäpe 21
14547 Beelitz

**T:** (033204) 41970

*www.jakobs-hof.de*

**Hunanga Bio-Imkerei**
Am Salzbrunnen 52
14547 Beelitz
**T:** (0171) 6858227

*www.hunanga-honig.de*

**Jakobs-Hof Beelitz**
Kähnsdorfer Weg 1a
14547 Beelitz

**T:** (033204) 62727

*www.jakobs-hof.de*

**Kaffeemanum**
Ruhlsdorfer Platz 1
14513 Teltow
**T:** (03378) 4446001

*www.kaffeemanum.de*

*Foto: Laura Schneider*

**Kaninchen Schmidt**
Berliner Straße 200
14547 Beelitz

**T:** (033204) 438858

*www.kaninchen-schmidt.de*

**Karsten Klimke Staudenkulturen**
Platz der Jugend 15
14943 Wiesenhagen

**T:** (033731) 701495

*www.klimke-stauden.de*

NON FOOD

**Klinkenmühle**
Klinkenmühle 1
14947 Nuthe-Urstromtal

**T:** (033732) 40269

*www.klinkenmuehle.de*

**Klosterdestillerie Kloster Zinna**
Am Kloster 6
14913 Kloster Zinna
**T:** (03372) 439595

*www.kloster-zinna.com*

**Kräuterziegelei**
Niemegker Weg 1
14929 Treuenbrietzen

**T:** (0172) 3802513

*www.kraeuterziegelei.de*

**Laekurhof Islandpferdegestüt**
Kietz 11
14806 Bad Belzig
**T:** (033846) 41673

*www.laekurhof.de*

**Landladen Landsinn**
Beelitzer Weg 11
14552 Michendorf

**T:** (0152) 08785175

*www.landladen-landsinn.de*

**Landwirtschaft Tino Bötsch**
Platz der Jugend 11
14943 Trebbin
**T:** (033731) 10972

*www.landwirtschaft-tinobötsch.de*

**Lederzauberin**
Parkstraße 8
14947 Nuthe-Urstromtal
**T:** (0152) 07180229

*www.lederzauberin.com*

NON FOOD

*Foto: TV Flämming / Jan Sobotka*

**Lienig Wildfrucht-Verarbeitung**
Märkische Straße 66
15806 Zossen

**T:** (03377) 3280

*www.lienig.com*

**Märkische Traube**
Am Dorfplatz 10
15806 Zesch am See

**T:** (033704) 159011

*www.märkische-traube.de*

**Mühle Steinmeyer**
Ruhlsdorfer Chaussee 26
14943 Luckenwalde

**T:** (03371) 610770

*www.muehle-steinmeyer.de*

**Obstbrennerei Kullmann**
Hohenlobbeser Weg 2
14827 Wiesenburg/Mark

**T:** (033847) 40001

*www.brennerei-manufaktur.de*

**Offene Höfe**
Körzin 7
14547 Beelitz

**T:** (033204) 34076

*www.offenehoefe.de*

**Old Sandhill Whisky**
Wittenberger Straße 1
14806 Bad Belzig

**T:** (033841) 893189

*www.sandhill-whisky.com*

**Oleanderhof**
Dorfstraße 52
15806 Zossen

**T:** (033731) 10920

*www.oleanderhof-nunsdorf.de*

**Patisserie Clausnitzer**
Vogelweide 55
14552 Michendorf

**T:** (033205) 392771

*www.patisserie-clausnitzer.de*

**Pilzhof Piesker**
Zossener Chaussee 18
15838 Am Mellensee

**T:** (03377) 302001

*www.pilzhof-piesker.de*

**Rosengut Langerwisch**
Am Gut 5
14552 Michendorf

**T:** (033205) 46644

*www.rosengut.de*

**Rotter Blumenzwiebeln**
Ruhlsdorferstraße 28-32
14532 Stahnsdorf

**T:** (03329) 698381

*www.blumenzwiebel.de*

**Seerosenfarm**
Schlehenweg 3
15848 Rietz-Neuendorf

**T:** (03366) 22355

*www.lotusland.de*

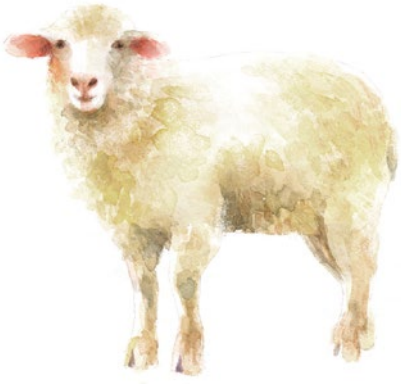

**Simianer Spargelhof**
In den Steegwiesen 1
14547 Beelitz

**T:** (033206) 4434

*www.beelitzer-spargel.com*

**Sommers Hof**
Treuenbrietzener Straße 59
14913 Niedergörsdorf

**T:** (0178) 7775498

*www.sommers-hof.de*

**Spargelgut Diedersdorf**
Birkholzer Straße 103
14979 Großbeeren

**T:** (03379) 203355

*www.spargelgut-diedersdorf.de*

Foto: Jedrzej Marzecki

**Spargelhof am Storchennest**
Riebener Dorfstraße 25
14547 Beelitz

**T:** (033204) 34714

*www.spargelhof-am-storchennest.de*

**Spargelhof Elsholz**
Bahnhofsweg 2a
14547 Beelitz

**T:** (033204) 617741

*www.spargelhof-elsholz.de*

**Spargelhof Falkenthal**
Kietz 31
14547 Beelitz

**T:** (033204) 34183

*www.spargelhof-falkenthal.de*

**Spargelhof Frankenförde**
Zülichendorfer Landstraße 2
14947 Nuthe-Urstromtal

**T:** (03371) 610021

*www.spargelhof-frankenfoerde.de*

**Spargelhof Klaistow**
Glindower Straße 28
14547 Beelitz

**T:** (033206) 61070

*www.spargelhof-klaistow.de*

**Spargelhof Siethen**
Siethener Dorfstraße 13
14974 Ludwigsfelde

**T:** (03378) 874338

*www.spargelhof-siethen.de*

**Syringhof**
Trebbiner Straße 69f
14547 Beelitz

**T:** (033204) 63800

*www.syringhof.de*

**Teltower Rübchen Spezialitäten**
Breite Straße 32
14513 Teltow

**T:** (03328) 33200

*www.ruebchengeist.de*

**Urstrom Käse**
Dämmchen 15
15837 Baruth/Mark

**T:** (0157) 36242431

*www.urstromkaese.de*

**Weidelandfarm am Riebener See**
Hennickendorfer Straße 35c
14547 Beelitz

**T:** (033204) 63930

*www.weidelandfarm.de*

**Weinsalon Glashütte**
Hüttenweg 19b
15837 Baruth/Mark

**T:** (033704) 709819

*www.museumsdorf-glashuette.de/weinsalon*

**Weltladen Teltow**
Feldstraße 24
14513 Teltow

**T:** (03328) 41921

*www.weltlaeden.de/weltladenteltow*

**Werder Frucht**
Luckenwalder Straße 5a
14913 Niederer Fläming

**T:** (033744) 70600

*www.werder-frucht.com*

**Wildes Catering**
Leipziger Straße 23a
14929 Treuenbrietzen

**T:** (0174) 4893456

*www.wildes-catering.de*

**Wild Gourmet Hoher Fläming**
Klepziger Haupstraße 16
14827 Wiesenburg/Mark

**T:** (01523) 3789017

*www.wild-gourmet-hoher-flaeming.jimdosite.com*

# Dahme-Seenland

Foto: TV Dahme-Seenland

Dahme-Seen TOURISMUS

# Kulinarische Rendezvous entlang der Dahme

Die altehrwürdige Dahme verbindet mit ihrem mäandernden Band den Rand der pulsierenden Hauptstadt im Norden mit dem naturräumlichen Süden. An stillen Ufern, umrahmt von würzig duftenden Kiefernwäldern, lässt sich Erholung zu Fuß und mit dem Rad finden. Selbst seltene Tierarten wie Hirschkäfer, Bieber und Seeadler finden im Gebiet des Naturparkes Dahme-Heideseen stille Orte. Im Norden, wo sich der Fluss in unzählige Seen auffächert, haben Wassersportler ungeahnte Möglichkeiten. Geschichtsträchtige Orte haben sich ihre Ursprünglichkeit bis heute bewahrt. Königs Wusterhausen gilt als Wiege des deutschen Rundfunks und ist untrennbar mit dem als „Soldatenkönig“ bekannten preußischen König Friedrich Wilhelm I. verbunden. Mittenwalde versprüht noch heute das mittelalterliche Flair einer Ackerbürgerstadt und trägt mit Stolz den Namen Paul-Gerhardt-Stadt in Erinnerung an den großen deutschen Kirchenlieddichter des 17. Jahrhunderts. Das kleine und doch so kontrastreiche Dahme-Seenland lässt sich am besten entlang des gut ausgebauten Rad- und Wanderwegenetzes entdecken. Entlang der Strecken bieten sich Gelegenheiten die Köstlichkeiten der regionalen Erzeuger kennenzulernen. Schattige Hofcafés laden zu einer Pause ein. Klein aber fein ist das Motto. Familien- und Manufakturbetriebe sind spezialisiert auf bestimmte Produkte, die mit Liebe und Sorgfalt produziert werden. Und das schmeckt man. Mit leckeren Büffelmilchprodukten, Wein vom ortseigenen Weinberg, Backkunstwerken vom Brotsommelier, Kräuterkreationen oder ökologisch erzeugten Fleischprodukten von Galloways und Wasserbüffeln kann man besondere kulinarische Entdeckungen nach Hause tragen. Und nicht zuletzt kommen Liebhaber heimischen Frisch- und Räucherfisch auf ihre Kosten.

**Tourismusverband Dahme-Seen e. V.**
Bahnhofsvorplatz 5
15711 Königs Wusterhausen
(03375) 252025
info@dahme-seenland.de
www.dahme-seenland.de

**Alte Mühle Friedersdorf**
An der Storkower Straße 10
15754 Heidesee

**T:** (033767) 763089

*www.alte-muehle-friedersdorf.de*

**Bäckerei Konditorei Schüren**
Karl-Woitschach-Straße 14
15754 Heidesee

**T:** (033763) 63319

*www.baecker-schueren-heidesee.de*

**Biohof Schöneiche**
Schöneiche 7
15938 Steinreich

**T:** (035452) 15721

*www.biohof-schoeneiche.de*

**Birgits Hofladen**
Am Werder 1
15754 Heidesee

**T:** (0178) 8347608

*www.ziegenhof-heidesee.de*

**Büffelfarm Mittenwalde**
Am Waldschlösschen 2
15749 Mittenwalde

**T:** (033764) 20430

*www.bueffelfarm-mittenwalde.de*

**Bunter Salon**
Alte Dorfstraße 37
15748 Münchehofe

**T:** (0171) 3280150

*www.bunter-salon.de*

**Café und Hofladen Sauerwald**
Wiesenweg 1
12529 Schönefeld

**T:** (0176) 83220496

*www.hofladen-sauerwald.de*

**Die kleine Gärtnerei**
Schweriner Straße 40
15757 Halbe

**T:** (033765) 20195

*www.kleine-gaertnerei.de*

**Die Weinscheune Bestensee**
Hauptstraße 2
15741 Bestensee

**T:** (033763) 20090

*www.die-weinscheune.de*

**Fischerei Aurora**
Karl-Marx-Straße 28
15712 Königs Wusterhausen

**T:** (03375) 202672

*www.fischerei-aurora.de*

**Fleischerei Penndorf**
Bahnhofstraße 6
15712 Königs Wusterhausen

**T:** (03375) 292888

*www.fleischerei-penndorf.de*

**Friedersdorfer Baumschulen**
Berliner Straße 38
15754 Heidesee

**T:** (033767) 30300

*www.baumschule-friedersdorf.de*

**Gläserne Molkerei**
Molkereistraße 1
15748 Münchehofe

**T:** (033760) 20770

*www.glaeserne-molkerei.de*

*Foto: Malte Jäger*

**Hall of Meat**
Jahnstraße 26–28
15745 Wildau

**T:** (03375) 4954820

*www.meat-bringer.de*

**Hofladen auf dem Lamahof Schenkendorf**
Freiherr-von-Loeben-Straße 2
15749 Mittenwalde

**T:** (03375) 524502

*www.maerkischer-lamahof.de*

NON FOOD

**Hofladen Ragow**
Loickstraße 7d
15749 Mittenwalde
**T:** (033764) 20328

*www.magmittenwalde.de*

**Honigschmiede Wruck**
Triftweg 3a
15754 Heidesee

**T:** (03376) 321856

*www.honigschmiede-wruck.de*

**Jack Henry Farm**
Waldecker Straße 26
15749 Mittenwalde

**T:** (033769) 50663

*www.jackhenryfarm.de*

**Kräuter- und Naturhof**
An der Dabernack 2
15754 Heidesee

**T:** (0172) 9915754

*www.kräuterundnaturhof.de*

**Landfleischerei zum Brunnenhof**
Neue Straße 7
15754 Heidesee

**T:** (033768) 20540

*www.landfleischerei-brunnenhof.de*

**Marktschwärmer Wildau**
Schwartzkopffstraße 1
15745 Wildau
**T:** (0160) 91504876

*www.marktschwärmer-wildau.de*

**Milchschafhof Streganz Berg**
Streganz Berg 6
15754 Heidesee

**T:** (033768) 208009

*www.milchschafhof-streganzberg.de*

**Naturhof Heidesee**
Weg zur Mühle 2
15754 Heidesee

**T:** (033767) 899681

*www.naturhof-heidesee.de*

**Weinladen am Kanal**
Bahnhofstraße 24
15711 Königs Wusterhausen

**T:** (03375) 295170

*www.kw-weinladen.de*

**Zum Brotsommelier**
Prieroser Landstraße 18
15754 Heidesee

**T:** (033763) 225535

*www.zum-brotsommelier.de*

# Spreewald

Foto: Peter Becker

Spreewald
www.spreewald.de

## Der Spreewald – Deutschlands Zauberwald

Eine Reise in den Spreewald bedeutet Entschleunigung in einer der magischsten Natur- und Kulturkulissen Deutschlands. Zwischen den Städten Berlin und Dresden erstreckt sich der Spreewald mit einem einzigartigen Wasserlabyrinth umschlossen von Wiesen, Wälder und traditionellen Dörfern. Eines der besonderen Erlebnisse im Spreewald ist die traditionelle Kahnfahrt. Während der Kahnfährmann von einem malerischen Spreewalddorf zum Nächsten „stakt“, kann die idyllische Auenlandschaft und urige Wälder bestaunt werden. Dabei werden nur allzu gern sorbischen Sagen & Bräuche und spannende Geschichten aus der Region erzählt. Wer die Fließe aktiv erkunden will, für den ist eine Paddeltour mit dem Kanu ein absolutes Muss. Gestärkt werden kann sich dabei an einen der viele Gartencafés am Wasser mit typischen Spreewälder Spezialitäten. Der Spreewald ist nicht nur eine außergewöhnliche Natur- und Kulturlandschaft, sondern hat kulinarisch mit seinen regionalen Produkten eine ganze Menge zu bieten. Vollmundig nussiges Spreewälder Leinöl und frischer Meerrettich sind nur einige heimische Köstlichkeiten die es in den Spreewälder Hofläden zu kaufen gibt. Die bekannteste Spezialität sind die „Original Spreewälder Gurken“ und unverzichtbar für die Region. Wer alles rund um die grünen Lieblinge erfahren will, findet die Antworten auf dem 260km langen Gurkenradweg, vorbei an Gurkenfeldern und Gurkeneinlegereien.

**Tourismusverband Spreewald**
Raddusch, Lindenstraße 1
03226 Vetschau/Spreewald
(035433) 72299
reiseservice@spreewald.de
www.spreewald.de

**Agrargenossenschaft Drebkau**
Schwarzer Weg 110
03116 Drebkau

**T:** (035602) 22259

*www.agrar-drebkau.de*

---

**Agrargenossenschaft Münchehofe**
Hauptstraße 13
15748 Münchehofe

**T:** (033760) 56060

*www.ag-muenchehofe.de*

NON FOOD

---

**AliSavon Seifenmanufaktur**
Ernst-Thälmann-Straße 7
03103 Neupetershain

**T:** (035751) 12352

*www.alisavon-shop.de*

NON FOOD

---

**Angerhof Bischdorf**
Bischdorfer Dorfstr. 14a
03222 Lübbenau

**T:** (03541) 871777

*www.angerhof-bischdorf.de*

---

**Aueroxenreservat Spreeaue**
Dissener Straße 29
03055 Cottbus

**T:** (0355) 870742

*www.agrar-cottbus.de*

---

**Bäckerei Vater**
Bahnhofstraße 3
15913 Straupitz

**T:** (035475) 428

*www.baeckerei-vater.de*

---

**Bio-Bäckerei Schmidt**
Straße der Jugend 83
03046 Cottbus

**T:** (0355) 423143

*www.backschmidt.de*

---

**Blumenscheune Luckau**
Nissanstraße 20
15926 Luckau

**T:** (03544) 508381

*www.dorf-express.de*

---

**Brauerei Fürstlich Drehna**
Lindenplatz 10
15926 Luckau

**T:** (035324) 30330

*www.brauerei-fuerstlich-drehna.de*

---

**Brennerei Sellendorf**
Dorfstraße 29
15938 Steinreich
**T:** (035452) 647

*www.brennerei-sellendorf.de*

*Foto: www.spreewald.de/Lena Tschuikow*

**Die Alpakaflüsterin**
Dorfstraße 7
03226 Vetschau

**T:** (0176) 55423713

*www.alpakaflüsterin.de*

NON FOOD

---

**Die Spreewaldbauern**
Mühlenweg 8
03226 Vetschau

**T:** (035433) 2200

*www.die-spreewaldbauern.de*

---

**Dorf Express**
Dorfstraße 24
15926 Freesdorf

**T:** (03544) 2454

*www.dorf-express.de*

---

**Drebkauer Kräuter- und Beerenhof**
Gartenstraße 55
03116 Drebkau
**T:** (035602) 905

*www.altegaragedrebkau.de*

**Drehnower Hofkäserei**
Nordweg 3
03185 Drehnow

**T:** (035601) 893240

*www.drehnower-hofkaeserei.de*

---

**Dürrenhofer Spreewald-Markt**
Lübbener Straße 7a
15913 Märkische Heide

**T:** (035472) 66143

*www.agrarhandel-duerrenhofe.de*

---

**Feine Würze**
Schulweg 2
03226 Vetschau

**T:** (035433) 59553

*www.feine-wuerze.de*

---

**Firma Sonnentau**
Berliner Straße 42
03099 Kolkwitz

**T:** (0355) 28348

*www.firma-sonnentau.de*

---

**Futtermittelmarkt Saßleben**
Mloder Straße 22a
03205 Calau
**T:** (03541) 801085

*www.bp-sassleben.de*

NON FOOD

**Gasthaus Wotschofska**
Wotschofskaweg 1
03222 Lübbenau

**T:** (03546) 7601

*www.gasthaus-wotschofska.de*

**Gemüsebaubetrieb Spreewald**
Lübbenauer Str. 12
03222 Lübbenau

**T:** (035456) 5103

*www.gemuesebaubetrieb-spreewald.de*

**Gut Ogrosen**
Ogrosener Dorfstraße 35
03226 Vetschau

**T:** (035436) 568462

*www.gut-ogrosen.de*

**Hofbrennerei Zubiks**
Am Bahnhof 1
03099 Kolkwitz

**T:** (035604) 40191

*www.hofbrennerei-zubiks.de*

**Hofladen des Biohof Auguste**
Ströbitzer Straße 31
03099 Kolkwitz

**T:** (0355) 35541888

*www.lebenshilfe-handinhand.de/de/leistungen/biohof-auguste.html*

**Hofladen Gläserne Molkerei**
Hauptstraße 10
15748 Münchehofe
**T:** (033760) 207750

*www.glaeserne-molkerei.de*

**Kanow Mühle**
Kanowmühle 1
15938 Golßen

**T:** (035452) 507

*www.kanow-muehle.de*

**Kircher Brauhaus**
Brauhausplatz 42
03116 Drebkau

**T:** (035602) 701

*www.kircher-brauhaus.de*

**Konditorei Klinkmüller**
Lange Straße 18
15926 Luckau
**T:** (03544) 2079

*www.konditorei-klinkmueller.de*

**Köriser Bio-Oase**
Birkenstraße 1
15746 Groß Köris

**T:** (033766) 42345

*www.biooase-bioprodukte.de*

**Krabat-Metzgerei**
Hauptstraße 27
03096 Burg (Spreewald)
**T:** (035603) 189086

*www.krabat-metzgerei-burg.de*

*Foto: www.maltejaeger.de*

**Krügermann Werksverkauf Gurken**
Kampe 5
03222 Lübbenau

**T:** (03542) 2358

*www.kruegermann.de*

**Landfleischerei Turnow**
Frankfurter Straße 1a
03195 Turnow-Preilack
**T:** (035601) 8130

*www.verdie-gmbh.de*

**Landgut Pretschen**
Am Landgut 2
15913 Märkische Heide

**T:** 035476 17516

*www.landgut-pretschen.de*

**Landwirtschaftliche Genossenschaft Byhleguhre**
Am Friedhof 7
15913 Byhleguhre-Byhlen

**T:** (35475) 231

*www.land-geno.de*

**Landwirtschaftlicher Produktehandel**
Langengrassauer Dorfstraße 32
15926 Heideblick

**T:** (035454) 360

*www.lph-doering.de*

**Landwirtschaftsbetrieb Uwe Schreiber**
Schmogrower Straße 7
03096 Burg (Spreewald)

**T:** (035603) 60469

*www.landwirt-schreiber.de*

**Lausitzer Naturseifen**
Wilhelmstraße 5a
03046 Cottbus

**T:** (0151) 14264202

*www.naturseifen-lausitz.de*

NON FOOD

**Lausitzer Weinfreunde**
Leuthener Straße 5a
03099 Kolkwitz

**T:** (0171) 7821764

*www.lausitzer-weinfreunde.de*

**Lübbenauer Babbenbier**
Brauhausgasse 2
03222 Lübbenau

**T:** (03542) 2126

*www.babben-bier.de*

**Milchtankstelle Calau**
L54
03205 Calau

**T:** (03541) 2767

*www.bp-sassleben.de/Milchtankstelle*

**Mühlenshop Straupitz**
Laasower Str. 11a
15913 Straupitz

**T:** (035475) 16997

*www.muehlenshop-straupitz.de*

**Mutschenhof**
Kaupen 9b
03222 Lübbenau

**T:** (03542) 45816

*www.mutschenhof.de*

**Ökologische Teichwirtschaft Fürstlich Drehna**
Alte Calauer Straße 21
15926 Luckau

**T:** (035324) 38519

*www.teichwirtschaft-fuerstlich-drehna.de*

**Peitzer Fischmarkt**
Am Teufelsteich 1
03185 Peitz

**T:** (035601) 3440

*www.teichland-peitz.de*

**Scheunenherberge**
Berliner Chaussee 1
15910 Unterspreewald

**T:** (035473) 81770

*www.scheunenherberge.de*

**Schwerdtners Spreewald-Markt**
Dammstraße 81
03542 Lübbenau

**T:** (03542) 8876777

*www.gurken-kaufen.de*

**Spreewaldbauer Ricken**
Stradower Weg 27
03226 Vetschau

**T:** (035433) 592920

*www.spreewaldbauer-ricken.de*

**Spreewälder Marmeladenmanufaktur**
An der Lischka 3
03222 Lübbenau

**T:** (03542) 80812

*www.spreewaldmarmeladen.de*

**Spreewald-Christl**
Dorfaue 2
15907 Lübben

**T:** (03546) 8487

*www.spreewald-christl.de*

**Spreewaldfarm**
Bahnhofstraße 44
03226 Vetschau

**T:** (035433) 5880

*www.spreewald-farm.de*

**Spreewaldfischerei Richter**
Hauptstraße 29
15910 Alt Schadow

**T:** (035473) 707

*www.spreewaldfischerei.de*

**Spreewaldhof Werksverkauf**
Bahnhofstraße 1
15938 Golßen

**T:** (035452) 38910

*www.spreewaldhof.de*

**Spreewaldhof Niewitz**
Dorfstraße 112
15910 Bersteland

**T:** (035474) 369935

*www.spreewaldhof-niewitz.de*

**Spreewald-Imkerei Baier Schindler**
Burger Straße 6
03099 Babow

**T:** (035603) 60660

*www.spreewald-imkerei.de*

**Spreewaldimkerin Kathrin Klee**
Naundorfer Dorfstaße 13
03226 Vetschau

**T:** (035433) 594490

*www.spreewaldimkerin.de*

---

**Spreewaldkorb Fleißdorf**
Fleißdorf Dorfanger
03226 Vetschau

**T:** (035433) 2456

*www.die-spreewaldbauern.de*

---

**Spreewald Kräuterey**
Byhleguhrer Straße 17
03096 Burg (Spreewald)

**T:** (035603) 189037

*www.lebenshilfe-handinhand.de/de/leistungen/spreewald-kraeuterey.html*

NON FOOD

---

**Spreewald-Mosterei**
Naundorfer Straße 2
03096 Burg (Spreewald)

**T:** (035603) 392

*www.spreewald-mosterei.de*

---

**Spreewaldmüller**
Stottoff 12/13
03222 Lübbenau

**T:** (03542) 2268

*www.spreewaldmueller.de*

---

**Spreewaldrabe**
Boblitzer Chausseestraße 16
03222 Lübbenau

**T:** (03542) 893369

*www.spreewaldrabe.de*

---

**Spreewood Distillers GmbH**
Dorfstraße 56
15910 Schlepzig

**T:** (035472) 659142

*www.stork-club-whiskey.com*

---

**Teichgut Peitz**
Zur Koselmühle 8
03099 Kolkwitz

**T:** (035601) 3440

*www.teichland-peitz.de*

---

**Töpferei Sander**
Frankfurter Straße 96
15907 Lübben

**T:** (0178) 1338094

*www.spreewaldtoepferei.de*

NON FOOD

---

**Werkstatt für sorbische Eier**
Apothekengasse 1
03222 Lübbenau

**T:** (0162) 7076337

*www.sorbische-eier.de*

NON FOOD

---

**Willi Markus Spreewaldgurken**
Lange Straße 17
03222 Lübbenau

**T:** (03542) 2329

*www.markus-spreewaldgurken.de*

---

**Ziegenhof Zwölf Eichen**
Gulbener Hauptstraße 26
03099 Kolkwitz

**T:** (035606) 40183

*www.meck-cafe.de*

---

**Zur Milchkanne Reichwalde**
Am Dorfanger 16
15910 Bersteland

**T:** (035474) 36682

*www.lzb-luehmann.de*

# Lausitzer Seenland

Foto: TV Lausitzer Seenland / Nada Quenzel

Lausitzer Seenland

## Eine junge Urlaubsregion entdecken

Riesige Wasserflächen glitzern in der Sonne, Familien starten zur Fahrradtour, Stand-Up-Paddler ziehen ihre Bahnen und Boote segeln auf dem See. Was heute im Lausitzer Seenland Realität ist, war vor wenigen Jahrzehnten noch ein unendlich fern erscheinender Traum. Aus den Mondlandschaften einstiger Braunkohletagebaue hat sich im Süden Brandenburgs und Norden Sachsens ein attraktives Reiseziel entwickelt. Im Lausitzer Seenland wächst mit mehr als 20 gefluteten Seen und schiffbaren Kanälen die größte von Menschenhand geschaffene Wasserlandschaft Europas heran. Die Landschaft des Lausitzer Seenlandes lässt sich über zahlreiche miteinander vernetzte und gut ausgebaute Radwege erkunden. Dabei bieten sich immer wieder einzigartige freie Blicke auf das Wasser. Zarte Schokolade, edle Weine, goldenes Leinöl, süße Marmeladen, hausgemachte Wurst und Käse sind nur einige der regionalen Produkte, die unterwegs in ausgewählten Hofläden und bei lokalen Produzenten genossen werden können.

**Tourismusverband**
**Lausitzer Seenland e. V.**
Am Stadthafen 2
01968 Senftenberg
(03573) 7253000
info@lausitzerseenland.de
www.lausitzerseenland.de

**Agrargenossenschaft Drebkau e.G.**
Schwarzer Weg 110
03116 Drebkau

**T:** (035602) 731

*www.agrar-drebkau.de*

---

**Agrargenossenschaft Forst e.G.**
Domsdorfer Straße 62a
03149 Forst (Lausitz)

**T:** (03562) 8032

*www.ag-forst.de*

---

**Agrargenossenschaft Großräschen e.G.**
Friedensstraße 11
01983 Großräschen

**T:** (035753) 5182

*www.agrar-grossraeschen.com*

---

**AliSavon Seifenmanufaktur**
Ernst-Thälmann-Straße 7
03103 Neupetershain

**T:** (035751) 12352

*www.alisavon-shop.de*

---

**Aronia Team**
Forster Straße 90
03172 Guben

**T:** (03561) 686189

*www.apfelbeere.de*

**Atelier Thomas Schwarz**
Spremberger Straße 45
02959 Schleife

**T:** (0162) 1607325

*www.der-holzkünstler.de*

**Bäckerei Dreißig**
Gewerbestraße 27
03172 Guben

**T:** (03561) 688014

*www.baeckerei-dreissig.de*

*Foto: TV Lausitzer Seenland / Nada Quenzel*

**Bärhaus**
Bärhaus 3
01979 Lauchhammer

**T:** (03574) 4665917

*www.bärhaus.de*

**Bauernhof Schulz**
Atterwascher Str. 18a
03172 Schenkendöbern

**T:** (035692) 6990

*www.schlaubetal-naturpark.de/themen/regionale-spezialitaeten/bauernhof-schulz*

**Bauernmarkt Lindchen**
Senftenberger Straße 8
03103 Neu-Seeland
**T:** (035751) 15501

*www.lindchen.de*

**Café Lavendel, Glück und Landgenuss**
Lauchhammerstraße 17a
01987 Schwarzheide

**T:** (035752) 505873

*www.partyservice-kling.de*

**Café Schauwerk**
Markt 2
03229 Altdöbern

**T:** (035434) 665960

*www.cafe-schauwerk.de*

**Der kleine Hof Dörry**
Schulstraße 1a
03130 Spremberg

**T:** (035698) 805692

*www.kleinerhof-doerry.de*

**Dorfladen Kerkwitz**
Hauptstraße 69a
03172 Schenkendöbern
**T:** (035692) 669485

*www.kerkwitz.de/gastronomie-und-beherbergung/dorfladen-kerkwitz*

**Domin's Hof Peickwitz**
Feldstraße 20
01945 Senftenberg

**T:** (035756) 60285

*www.landwirt-domin.de*

**Drebkauer Kräuter- & Beerenhof**
Gartenstraße 55
03116 Drebkau

**T:** (035602) 905

*www.altegaragedrebkau.de*

**Dubrauer Baumschule**
Jether Weg 3
03149 Wiesengrund

**T:** (035694) 394

*www.dubrauer-baumschule.de*

**Erlebnisgarten Kuckucksaue**
Kuckucksaue 37
03172 Guben
**T:** (03561) 3097

*www.erlebnisgarten-kuckucksaue.de*

**Feinkost Fabian**
Kaltenborner Straße 33
03172 Guben

**T:** (03561) 3675

*www.feinkost-fabian.de*

**Fleischerei Kantor**
Schloßstraße 7
03130 Spremberg

**T:** (03563) 94735

*www.fleischereikantor.de*

**Gasthaus Stuckatz**
Hauptstraße 29
03238 Sallgast

**T:** (035329) 364

*www.gasthaus-stuckatz.de*

**Gubener Apfelwein**
Friedrich-Engels-Straße 72
03172 Guben

**T:** (01525) 7871958

*www.gawschgmbh.de*

**Gut Neu Sacro**
Neu Sacro 13
03149 Forst

**T:** (03562) 69102210

*www.gut-neusacro.de*

**Gutshaus Schorbus**
Am Ambulatorium 4
03116 Drebkau

**T:** (0151) 23032019

*www.gutshaus-schorbus.de*

**Haus der Landwirtschaft**
Kirchallee 20
01983 Großräschen

**T:** (035753) 27137

*www.haus-der-landwirtschaft.eu*

**Heimathonig**
Dorfstraße 48b
03197 Drewitz

**T:** (035607) 422

*www.heimathonig.de*

**Hofladen Muckwar**
Dorfstraße 14
03229 Luckaitztal

**T:** (035434) 12837

*www.fb.com/bauermuckwar*

*Foto: TV Lausitzer Seenland / Nada Quenzel*

**Hotel und Gaststätte „Zur Wildtränke“**
Grausteiner Weg 15
03130 Spremberg

**T:** (03563) 90276

*www.wildtraenke.de*

**IBA-Terrassen Bistro**
Seestraße 100
01938 Großräschen

**T:** (035753) 27137

*www.iba-terrassen.de*

**Ihre Party Bäckerei**
Dorfstraße 7
03130 Spremberg

**T:** (0175) 6427082

*www.party-baeckerei.de*

**Integra Hoyerswerda**
Kühnichter Straße 30
02977 Hoyerswerda

**T:** (03571) 209000

*www.integra-lausitz.de*

**Kadach Genusswerk**
An der Lusatia 25
03130 Spremberg
**T:** (03563) 39540

*www.fleischerei-kadach.de*

**Karpfenschänke am Pinnower See**
Am Pinnower See 3
03172 Schenkendöbern

**T:** (035691) 6100

*www.karpfenschaenke.de*

**Landboden Bronkow**
Dorfstraße 32
03205 Bronkow

**T:** (035435) 49060

*www.landboden-bronkow.de*

**Landfleischerei Proschim**
Hauptstraße 59
03119 Welzow

**T:** (035751) 20433

*www.wir-sind-die-lausitz.com/landfleischerei-proschim.htm*

**Lausitzer Biohonig**
Berliner Straße 15
01979 Lauchhammer

**T:** (0177) 6001400

*www.lausitzer-biohonig.de*

**Lausitzer Ölmühle**
August-Bebel-Straße 5
02977 Hoyerswerda

**T:** (03571) 406298

*www.lausitzer-oelmuehle.de*

**Lausitzer Taubengut**
Domsdorfer Kirchweg 18
03149 Forst (Lausitz)

**T:** (03562) 691730

*www.taubengut.de*

**Marbachs Wolfshügel**
Jerischke 2
03159 Neiße-Malxetal

**T:** (035600) 23335

*www.landhaus-marbach.de*

**Markt 15 Kaffeerösterei**
Markt 15
01968 Senftenberg

**T:** (03573) 8099034

*www.markt15-senftenberg.de*

---

**Mea Rosa**
Bahnhofstraße 30
03172 Schenkendöbern

**T:** (035692) 6928

*www.mea-rosa.de*

---

**Scharfes Gelb**
Spremberger Straße 23
01968 Senftenberg

**T:** (03573) 2488

*www.scharfesgelb.de*

---

**Seifenhof Neu-Seeland**
Kunerdorfer Weg 1
03103 Neu-Seeland

**T:** (0152) 22754262

*www.seifenhof.de*

---

**Confiserie Felicitas und SchokoLadenLand**
Schokoladenweg 1
03130 Spremberg OT Hornow

**T:** (035698) 805550

*www.felicitas-schokolade.de*

---

**Schwarzkeramik**
Hauptstraße 5
03229 Luckaitztal

**T:** (03541) 801430

*www.schwarzkeramik.de*

---

**Spreewald Präsente**
Eichenstraße 1a
03058 Neuhausen

**T:** (035605) 429019

*www.spreewald-praesente.de*

---

**Straußenfarm Lohsa**
Grüner Weg 8
02999 Lohsa

**T:** (0177) 3235421

*www.straussenfarm-lohsa.de*

---

**Stukker Land**
Spremberger Allee 7
03130 Spremberg
**T:** (03563) 5939031

*www.stukkerland.de*

---

**Teichwirtschaft Eulo**
Mulknitzer Dorfstraße 20
03149 Forst (Lausitz)

**T:** (03562) 984032

*www.gut-neusacro.de/de/produzenten/artikel-teichwirtschaft-eulo.html*

---

**Teichwirtschaft Klitten**
Dürrbacher Straße 351
02943 Boxberg

**T:** (035895) 50409

*www.fischerei-klitten.de*

**Terpsche Bürgergenossenschaft**
Dorfstraße 7
03130 Spremberg

**T:** (0152) 22833729

*www.terpe-bg.de*

**Weinbau Dr. Wobar**
Seestraße 100d
01983 Großräschen

**T:** (0151) 11622315

*www.weinbauwobar.de*

**Yvonne's Lavendellädchen**
Eisenwerkstraße 7b
02994 Bernsdorf

**T:** (03572) 93249

*www.lavendellaedchen.business.site*

**Töpferkunst Wienicke**
Alte Lindenstraße 11
01983 Großräschen
**T:** (035753) 690443

*www.toepferkunst-wienicke.de*

**Weingut Patke**
Kirchstraße 5
15236 Jacobsdorf

**T:** (033608) 3377

*www.weingut-patke.de*

**Ziegenhof Pusack**
Pusack 4
03159 Neiße-Malxetal

**T:** (035600) 23155

*www.ziegenhof-pusack.de*

*Foto: TV Lausitzer Seenland / Nada Quenzel*

# Elbe-Elster

Foto: LKEE / Andreas Franke

ELBE ELSTER Tourismus

## Echt – Erlebnisreich – Elbe-Elster

Sie befinden sich jenseits der ausgetretenen Touristenpfade, fernab der pulsierenden Großstadtatmosphäre, aber dennoch lediglich einen „Katzensprung“ entfernt von Berlin, Dresden und Leipzig. Im sonnigen Süden Brandenburgs, dem idyllischen Landstrich zwischen den Flüssen Elbe und Schwarze Elster, warten kulturelle Juwelen, eindrucksvolle Naturerlebnisse und kulinarische Gaumenfreuden darauf, von Ihnen entdeckt zu werden – erlebbar auch mit unseren E-Bike-Verleih-Angeboten für die ganze Familie! Und Sie werden überrascht sein, welche einzigartigen Schätze die Region auch im Kulinarischen zu bieten hat. Die Gastgeber der regionalen Speisekarte zaubern aus heimischen Produkten allerlei saisonale Köstlichkeiten, die Ihnen im Mund zergehen werden. Ob herzhafte Brotaufstriche aus der Niederlausitzer Heide, handgemachte Pasta aus eigener Herstellung oder echter Pfeffer von der ersten Pfefferplantage Deutschlands hier in Elbe-Elster – die saisonal-frischen und regional erzeugten Produkte sind bei den ansässigen Gastronomen hoch im Kurs. Also machen Sie sich in den liebevoll gestalteten Hofläden Ihr ganz eigenes Geschmacksbild von Elbe-Elster. Als besonderes kulinarisches Erlebnis möchten wir Ihnen auch die Elbe-Elster Picknickmomente ans Herz legen. Alle Angebote vom Brauhaus-Picknick bis zum Alpaka-Frühstück finden Sie unter www.reegional.de.

**Tourismusverband Elbe-Elster-Land e. V.**
Schlossplatz 1
03253 Doberlug-Kirchhain
(035322) 6888516
info@elbe-elster-land.de
www.elbe-elster-land.de

**Agrargenossenschaft eG Dollenchen/Lieskau**
Dorfstraße 19
03238 Lichterfeld-Schacksdorf

**T:** (035329) 201

*www.ag-dollenchen-lieskau.de*

---

**Alpaca Island**
Dorfstraße 46
04936 Hohenbucko

**T:** (0172) 3722288

*www.alpaca-island.de*

NON FOOD

---

**Alpacas of Density**
Pießig 27a
03249 Sonnewalde

**T:** (035323) 68965

*www.alpacas-of-density.de*

NON FOOD

---

**Bäckerei Dorn Wahrenbrück**
Torgauer Straße 14
04924 Uebigau-Wahrenbrück

**T:** (035341) 94436

*www.reegional.de/item/backerei-dorn-wahrenbruck*

---

**Bieligkhof**
Fischergasse 16
04924 Bad Liebenwerda

**T:** (035341) 2009

*www.landhotel-biberburg.de*

---

**Der Brot Graf**
Torgauer Straße 20
04916 Herzberg (Elster)

**T:** (03535) 2480799

*www.der-brot-graf.de*

---

**Finsterwalder Brauhaus**
Sonnewalder Straße 13
03238 Finsterwalde

**T:** (03531) 2286

*www.finsterwalder-brauhaus.de*

---

**Fischräucherei Suhr**
Dorfstraße 28a
04938 Uebigau-Wahrenbrück

**T:** (035365) 87455

*www.fisch-suhr.de*

---

**Fleischerei Baehr**
Fermerswalder Straße 23
04916 Herzberg
**T:** (035363) 799099

*www.fleischereibaehr.de*

Foto: Philipp Strelitz

**Fleischerei Weiland**
Leipziger Straße 37
03253 Doberlug-Kirchhain

**T:** (035322) 34400

*www.fleischerei-weiland.de*

---

**Hirschfelder Fleisch- und Wurstwaren**
Alte Plessaer Straße 15
04932 Hirschfeld

**T:** (035343) 70391

*www.reegional.de/item/hirschfelder-agrar-gmbh*

---

**Kaffeerösterei Loos**
Eichenweg 6
04910 Elsterwerda

**T:** (03533) 4874334

*www.kaffeeroesterei-loos.de*

**Konditorei und Café Beeg**
Rossmarkt 1
04924 Bad Liebenwerda

**T:** (035341) 10324

*www.cafe-beeg.de*

---

**Landfleischerei Andrä**
An den Hufen 1
04916 Schönewalde

**T:** (035384) 20404

*www.dielandfleischerei.de*

---

**Landhof Schnürpel**
Horst 16
04916 Schönewalde

**T:** (035362) 74845

*www.reegional.de/item/landhof-schnurpel-schonewalde-ot-horst/*

---

**Niederlausitzer Heidemanufaktur**
Bahnhofstraße 15
04934 Hohenleipisch

**T:** (03533) 7823

*www.niederlausitzer-heidemanufaktur.de*

**Obsthof Hentschel**
Großkrausniker Straße 2b
03249 Sonnewalde

**T:** (035323) 60828

*www.obsthof-hentschel.de*

**Ökohof Gotsgarten**
Hauptstraße 26
04895 Falkenberg

**T:** (035365) 39650

*www.gotsgarten.de*

**Pension zur Mühle**
Jagsal Nr. 33
04936 Schlieben

**T:** (035361) 80354

*www.pension-zur-mühle.de*

**Röderland GmbH**
Hauptstraße 2
04924 Uebigau-Wahrenbrück

**T:** (035341) 2168

*www.reegional.de/item/roderland-gmbh-bonitz/*

**Roßschlächterei Alfred Christen**
Neustädter Markt 6
04931 Mühlberg (Elbe)

**T:** (035342) 406

*www.reegional.de/item/rosschlachterei-alfred-christen-muhlberg/*

**Schlachtbetrieb Ronny Zehmisch**
Hainsche Straße 13
04924 Bad Liebenwerda

**T:** (035341) 26786

*www.reegional.de/item/schlachtbetrieb-ronny-zehmisch/*

**Schradenfrucht**
Mittelweg 9
04932 Gröden

**T:** (035343) 211

*www.schradenfrucht.de*

**Schradenhof**
Sansenweg 8
04932 Gröden
**T:** (035343) 61385

*www.schradenhof.de*

Foto: Philipp Strelitz

**Schweine Lehmann**
Lindenstraße 18
03249 Birkwalde

**T:** (035323) 376

*www.schweinelehmann.de*

**Soreegio Lagerlädchen**
Markt 4–5
03238 Finsterwalde

**T:** (03531) 439929

*www.soreegio.de*

**Spargelbau GmbH Sallgast**
Schulstraße 7
03238 Sallgast

**T:** (035329) 261

*www.spargelbau.de*

**Straußenfarm am Bolzenteich**
Alte Dorfstraße 20
04916 Schönewalde

**T:** (035362) 745251

*www.straussenfarm-bolzenteich.de*

**Teichwirtschaft Hammermühle**
Hammermühle 1
03253 Schönborn

**T:** (035322) 2231

*www.fischerkeil.de*

**Teichwirtschaft Thalberg**
Liebenwerdaer Straße 39
04924 Bad Liebenwerda

**T:** (035341) 2925

*www.teichwirtschaft-thalberg.de*

**Unternehmen Lutz Tannenläufer**
Lindthaler Straße 5
03238 Massen

**T:** (03531) 703694

*www.reegional.de/item/unternehmen-lutz-tannenlaufer-massen*

**Weinbauverein Schlieben**
Ernst-Thälmann-Straße 25
04936 Schlieben

**T:** (035361) 80021

*www.schlieben-elster.de/weinbau*

**Weingut Gunter Schurig**
Dorfstraße 11
04924 Bad Liebenwerda

**T:** (0178) 6680232

*www.weingut-schurig-lausitz.de*

**Weingut Rico Leonhardt**
Riesaer Straße 39
04924 Bad Liebenwerda

**T:** (0151) 52557968

*www.rico-leonhardt.de*

# pro agro als Ideengeber

Wir zeigen und unterstützen das Werk von Menschen und Unternehmen in Brandenburg, die sich zum Ziel gesetzt haben mit ihrer Hände Arbeit und mit ihren Ideen einen Beitrag zur Attraktivität unseres schönen Landes zu leisten. Und man sieht, dass niemand allein auf weiter Flur steht und allein kämpfen muß. Kooperationen, Verbindungen und Netzwerke haben sich gebildet und werden sich auch zukünftig bilden. Gemeinsam sind wir das Angebot, gemeinsam sind wir Brandenburg!

***proagro.de***

## Landurlaub Brandenburg

Landurlaub Brandenburg steht für Urlaub, Ferien, Freizeit und Einkaufen im gesamten ländlichen Raum Brandenburgs; für die kleine Auszeit wie für die große Tour. Und natürlich auch für den klassischen Urlaub auf dem Bauernhof.

Dazu kommen vielfältige Landurlaubsangebote mit den Schwerpunkten Naturerlebnis, Aktivurlaub (Wandern, Radfahren, Angeln, Wassersport etc.), Entschleunigung und Gesundheitstourismus.

***landurlaub-brandenburg.de***

## Pferdeland Brandenburg

pro agro ist Interessenvertreter der Brandenburger Pferdebetriebe und Dienstleister rund um das Pferd. Der Verband vermarktet und vernetzt die vielfältigen Angebote der Bereiche Pferdehaltung, Sport, Freizeit, Gesundheit und Pferdetourismus unter der Dachmarke Pferdeland Brandenburg.

***pferdeland-brandenburg.de***

## Marketingpreis

Zur Förderung innovativer Produktentwicklungen und Vermarktungskonzepte im ländlichen Raum lobt pro agro jährlich zur Internationalen Grünen Woche Berlin den Wettbewerb um den pro agro Marketingpreis – Neues aus Brandenburg aus. Der pro agro Marketingpreis wird seit 1999 in nunmehr drei Kategorien vergeben: Ernährungswirtschaft, Direktvermarktung und Land- und Naturtourismus.

## Brandenburger Ausflugsplaner

Der Brandenburger Ausflugsplaner lädt zum Entdecken der ländlichen Region ein. Kleine Reportagen mach Lust aufs Landerleben, Anbieter- sowie Ausflugstipps runden die Entdeckungsreisen ab.

## Brandenburger Landpartie

Seit der ersten Landpartie im Jahr 1994 präsentieren sich Brandenburgs Dörfer im Zeichen von: „Landleben und Landlust - von Leuten gemacht“. Gastgeber laden ein, sich in eine Kultur des HEGENS und PFLEGENS fallen zu lassen. Immer wiederkehrende Zeitabläufe, Nachbarschaft und persönliche Begegnungen prägen das Leben.

Ställe und Gärten, Höfe und Fischereibetriebe bieten Interessierten einen Blick hinter die Kulissen. Alte bäuerliche Traditionen und moderne Produktionsanlagen werden erlebbar gemacht. Es ist Erntezeit für Spargel und Erdbeeren. Backöfen werden angeheizt für Brot und frischen Kuchen. Es gibt Hof- und Dorffeste mit Musik und Tanz sowie Stallführungen, Feldrundgänge und Kutsch-/Radtouren. Kinder bekommen leuchtende Augen, wenn sie auf Traktoren und Mähdrescher klettern und zu einer Probefahrt starten dürfen.

***brandenburger-landpartie.de***

# IMPRESSUM


**Herausgeber**

pro agro – Verband zur Förderung des ländlichen Raumes in der Region Brandenburg-Berlin e. V.
Projektleitung: Tim Leidecker
Gartenstraße 1 – 3, 14621 Schönwalde/Glien
Telefon (033230) 2077-0,
kontakt@proagro.de, www.proagro.de

**Gestaltung und Produktion**

Raufeld Medien GmbH
Paul-Lincke-Ufer 42/43
10999 Berlin
raufeld.de
Gestaltung: Katja Stellert (Art-Direktion), Andreas Pilz
Titelfoto: Adobe Stock / tibanna79
Illustrationen: Adobe Stock / castecodesign, Adobe Stock / Sonya illustration
Fotos: Soweit nicht anders angegeben liegt das Copyright bei den Tourismusverbänden.

**Druck und Verarbeitung**

X-PRESS Grafik & Druck GmbH



Die Nutzung dieser Broschüre zu entgeltlicher, gewerbsmäßiger Veräußerung an Dritte ist nicht gestattet. Nachdruck, auch auszugsweise, und die Nutzung von Ausschnitten zu gewerblichen Zwecken ist untersagt und wird wegen Verstoßes gegen das Wettbewerbsgesetz bzw. wegen Verletzung des Urheberrechts geahndet. Alle Rechte liegen bei pro agro – Verband zur Förderung des ländlichen Raumes in der Region Brandenburg-Berlin e. V.



**In freundlicher Zusammenarbeit mit den Landkreisen und Tourismusverbänden des Landes Brandenburg.**



Wir erheben keinen Anspruch auf Korrektheit sowie Vollständigkeit der Angaben.



Stand bei Drucklegung Oktober 2022.

proagro.de | brandenburger-landpartie.de
landurlaub-brandenburg.de | pferdeland-brandenburg.de

**Folgen Sie uns auf**

Natürlich Brandenburg - pro agro | Brandenburger Landpartie | Pferdeland Brandenburg

Da aufwachsen,
wo Spielplätze
keine Zäune haben.
BRANDENBURG.
ES KANN SO EINFACH SEIN.